



BOLU ABANT İZZET BAYSAL ÜNİVERSİTESİ
DİŞ HEKİMLİĞİ FAKÜLTESİ
2024 YILI
FAALİYET RAPORU

OCAK 2025

İÇİNDEKİLER TABLOSU

YÖNETİCİ SUNUMU	4
1. GENEL BİLGİLER	5
1.1. Misyon ve Vizyon	5
1.1.1. Misyon	5
1.1.2. Vizyon	5
1.2. Yetki Görev ve Sorumluluklar	5
1.2.1. Yetki, Görev Ve Sorumluluklarımız	5
1.2.2. Fakültemizin Kuruluş Mevzuatı	6
1.2.3. Fakülte Yönetim Şeması.....	7
1.2.4. Fakülte Kurulu Başkan ve Üyeleri	8
1.2.5. Fakülte Yönetim Kurulu Başkan ve Üyeleri	8
1.2.6. Fakülte Organizasyon Şeması	9
1.3. İdareye İlişkin Bilgiler	11
1.3.1. Fiziksel Yapı.....	11
1.4. Bilgi ve Teknoloji Kaynakları	15
1.4.1. Yazılımlar	15
1.4.2. Diğer Bilgi ve Teknolojik Kaynaklar	15
2. 2024 YILINDA FAKÜLTEMİZDE YÜRÜTÜLEN İYİLEŞTİRME ÇALIŞMALARI.....	17
2.1. Sınavların Tablet Kullanılarak Yapılması	17
2.2. Ospe/ Osce, Fantom, Preklinik Laboratuvarları	17
2.3. Kalite Biriminin Yapmış Olduğu Çalışmalar	18
2.4. Tanıtım Kartları Hazırlanması.....	18
SAĞLIKTA KALİTE STANDARTLARI VE ADSH KAPSAMINDA	19
2.5. Arşiv Düzenleme ve Yenileme Çalışmaları	21
2.6. Gerçekleşen/Devam Eden PUKO Döngüleri	24
2.7. Teknik Hizmetler Biriminin Yürüttüğü ve Takip Ettiği Çalışmalar.....	24
2.8. İnsan Kaynakları	34
2.8.1. Personel Özlük Birimine İlişkin Veriler	34
2.8.2. 2024 Yılında Akademik Personelin Katıldığı Yurtdışı Faaliyetleri (En Çok Gidilen Ülkeye Göre)	35
2.8.3. Yayın sayıları.....	12
2.8.4. Bilimsel toplantı sayıları (2024)	14

2.8.5. Bilimsel toplantılara katılım sayıları (2024).....	15
2.9. Eğitim Hizmetleri	17
2.10. Hasta Hakları Birimine İlişkin Veriler	18
2.11. Mutemetlik Birimi Verileri.....	18
2.12. Satın Alma Birimi Verileri	19
2.13. 2024 Yılı Taşınır Grupları Verileri.....	30
2.14. Faturalama Birimi Verileri	56
2.15. Çevre Birimi Verileri.....	62
2.16. Kalite Birimi Verileri.....	66
2.16.1. Sağlıkta Kalite Standartları Kapsamında Verilen Eğitimler.....	66
2.16.2. Komite ve Ekiplerin Toplantıları.....	66
2.16.3. Acil Durum Tatbikatı ve Eğitimleri.....	73
2.17. 2024 Yılı Bilimsel ve Sosyal Etkinlik Takvimi.....	75
2.17.1. 2024 Mezun Buluşması Etkinliği ve Dış Hekimliği Günü.....	75
2.17.2. Fakültemiz 2024-2025 Eğitim-Öğretim Yılı Beyaz Önlük Giyme Töreni.....	76
2.17.3. Fakültemiz 9. Dönem Öğrencilerimizin Mezuniyet Töreni	78
2.17.4. Fakültemiz Personel Ve Öğrencilerine Piknik Düzenlendi	80
2.17.5. Sosyal Medya ve Eğitimlerimiz	82
2.17.6. Hasta Hakları Günü	84
2.17.7. Heykel ve OSPE-OSCE Labaratuvar Açılışları	85
2.17.8. Sanat Günü	87
2.17.9. Bilim Şenliği.....	87
2.18. Diğer Hususlar	89
3. AMAÇ ve HEDEFLER	90
3.1. İdarenin Amaç ve Hedefleri	90
A- Üstünlükler	91
B- Zayıflıklar	91

YÖNETİCİ SUNUMU



Bolu Abant İzzet Baysal Üniversitesi bünyesinde 26/02/2010 tarih ve 27505 sayılı Resmî Gazetede yayınlanan 01/02/2010 tarih ve 2010/103 sayılı kararname ile kurulan Fakültemiz alanında uluslararası düzeyde eğitim öğretim faaliyetleri, bilimsel araştırma ve akademik yayın yapmanın yanı sıra güncel yöntemlere ağız diş sağlığı koruma ve tedavi hizmetleri sunan yükseköğretim kurumu olarak görev yapmaktadır. Fakültemizde 2011 yılından itibaren hasta tedavilerine başlanmış olup, ilk lisans öğrencilerimiz 2011-2012 eğitim öğretim yılında eğitimlerine başlamıştır. İlk mezunlarımız ise 2016 yılında verilmiştir.

Gerek eğitim-öğretim gerekse klinik hizmetleri mükemmel düzeyde yapabilmek amacıyla, Yüksek Öğretim Kurumu tarafından kabul edilen Klinik Bilimleri Bölümü altında sekiz Anabilim Dalı kurularak faaliyetlerine devam etmektedir. Anabilim Dallarımız şu şekildedir;

- Ağız, Diş ve Çene Cerrahisi Anabilim Dalı
- Ağız, Diş ve Çene Radyolojisi Anabilim Dalı
- Endodonti Anabilim Dalı
- Ortodonti Anabilim Dalı
- Pedodonti Anabilim Dalı
- Periodontoloji Anabilim Dalı
- Protetik Diş Tedavisi Anabilim Dalı
- Restoratif Diş Tedavisi Anabilim Dalı

Fakültemiz akademik kadrosu toplamda 4 Profesör, 7 Doçent, 24 Doktor Öğretim Üyesi ve 118 uzmanlık öğrencisi olmak üzere toplamda 153 personelden oluşmaktadır. Ayrıca sağlık hizmetleri sınıfında 30, genel idari hizmetler sınıfında 18, teknik hizmetler sınıfında 3 ve sürekli işçi kadrosunda 50 personel Fakültemiz bünyesinde görev yapmaktadır.

2014 yılına kadar Üniversitemiz şehir içi kampüsünde faaliyetlerini sürdüren Fakültemiz bu tarihten itibaren Üniversitemiz Gököy Yerleşkesi içerisindeki toplamda toplam 19.180,00m² kullanım alanına sahip geniş altyapı ve teknik imkanlarla donatılmış hizmet binasında faaliyet göstermektedir. 2024 yılında toplamda 98 diş hekimi ve 24 uzman yetiştiren Fakültemiz, Bolu ve çevre illerden gelen her gün ortalama 962 hastaya, ağız ve diş sağlığı koruma ve tedavi hizmetleri sunmaktadır.

2024-2025 yılında Fakültemiz 10. (Onuncu) mezunlarını verecektir.

2024 yılında Üniversitemiz bütçesinden ayrılmış olan payın tamamına yakını gelişim sürecinde harcanmış ve zorunlu ödemelerimiz bu kapsamda yapılmıştır.

Bilgilerinize saygılarımla arz ederim.

Prof. Dr. Ali KELEŞ
DEKAN

1. GENEL BİLGİLER



1.1. Misyon ve Vizyon

1.1.1. Misyon

Bilim, teknoloji ve etik kurallar ışığında eğitim-öğretim ve sağlık hizmetlerini sağlamayı hedeflemiş olan Fakültemizin ana misyonu; nitelikli eğitim almış, eleştirel düşünceye ve bilimsel anlayışa sahip, sorgulayıcı, çağdaş, özgüveni yüksek ve hoşgörü sahibi diş hekimleri, uzmanlar ve akademisyenler yetiştirmektir. Ayrıca sosyal sorumluluk anlayışı çerçevesinde kamu yararını gözeterek toplumun ağız ve diş sağlığı konusunda bilgi düzeyini artırmak, yüksek standartlarda koruyucu ve tedavi edici hizmetler sunmak önemli misyonumuzdur.

1.1.2 Vizyon

Ulusal ve uluslararası camiada adından söz ettirebilecek, ürettikleri bilim ve teknoloji ile ülkemizi hedeflediği ve hak ettiği seviyelere çıkarma noktasında katkı sağlayacak öğrenci ve öğretim elemanlarını yetiştiren bir Fakülte olabilmektir. Uluslararası bilimsel toplulukta kendine saygın bir yer edinebilecek öğrenci ve akademisyenler yetiştirirken bölge ve çevre halkının ağız-diş sağlığı sorunlarını da eksiksiz olarak dünya standartlarında çözebilen ulusal ve uluslararası düzeyde örnek bir Fakülte olabilmektir.

1.2. Yetki Görev ve Sorumluluklar

1.2.1. Yetki, Görev Ve Sorumluluklarımız

2547 sayılı Yükseköğretim Kanununun 3/e maddesi gereği Fakülte, Yüksek düzeyde eğitim öğretim, bilimsel araştırma ve yayın yapan; kendisine birimler bağlanabilen bir yükseköğretim kurumu

olarak görev yapmaktadır. Kanun kapsamında yetki, görev ve sorumluluklarımızın bilinciyle hareket etmekteyiz.

1.2.2. Fakültemizin Kuruluş Mevzuatı

Fakültemiz, Yükseköğretim Üst Kuruluşlarını, bütün yükseköğretim kurumlarını, bağlı birimlerini ve bunlarla ilgili faaliyet ve esasları kapsayan 2547 sayılı Kanun ve 2809 sayılı Yükseköğretim Kurumları Teşkilat Kanununca; 26 Şubat 2010 tarihli resmî gazetede yayımlanan 2010/103 sayılı Bakanlar Kurulu kararıyla kurulmuştur.

Değerlerimiz

- Hasta Odaklılık
- Çalışan Odaklılık
- Kaliteli Eğitim
- Güvenilirlik ve Kalite
- Sürekli Gelişme
- Şeffaflık
- Hakkaniyet
- Ekip Ruhu

1.2.3. Fakülte Yönetim Şeması



Prof. Dr. Ali KELEŞ
Dekan



Prof. Dr. Nazmiye DÖNMEZ
Dekan Yardımcısı



Doç. Dr. Oğuzhan DEMİREL
Dekan Yardımcısı



Fakülte Sekreteri
Okan TAN

1.2.4. Fakülte Kurulu Başkan ve Üyeleri

Sıra No	Görev Unvanı	Adı Soyadı
1	Başkan	Dekan Prof. Dr. Ali KELEŞ
2	Üye	Klinik Bilimler Bölüm Başkanı Prof. Dr. Ali KELEŞ
3	Üye	Prof. Dr. Serkan POLAT
4	Üye	Prof. Dr. Nazmiye DÖNMEZ
5	Üye	Prof. Dr. İdris TÜREL
6	Üye	Doç. Dr. Kübra DEĞİRMENCİ
7	Üye	Doç. Dr. Duygu GÖLLER BULUT
8	Üye	Dr. Öğr. Üyesi Deniz Sıla ÖZDEMİR ÇELİK

1.2.5. Fakülte Yönetim Kurulu Başkan ve Üyeleri

Sıra No	Görev Unvanı	Adı Soyadı
1	Başkan	Dekan Prof. Dr. Ali KELEŞ
2	Üye	Prof. Dr. Serkan POLAT
3	Üye	Prof. Dr. Nazmiye DÖNMEZ
4	Üye	Prof. Dr. İdris TÜREL
5	Üye	Doç. Dr. Kübra DEĞİRMENCİ
6	Üye	Doç. Dr. Duygu GÖLLER BULUT
7	Üye	Dr. Öğr. Üyesi Deniz Sıla ÖZDEMİR ÇELİK

1.2.6. Fakülte Organizasyon Şeması

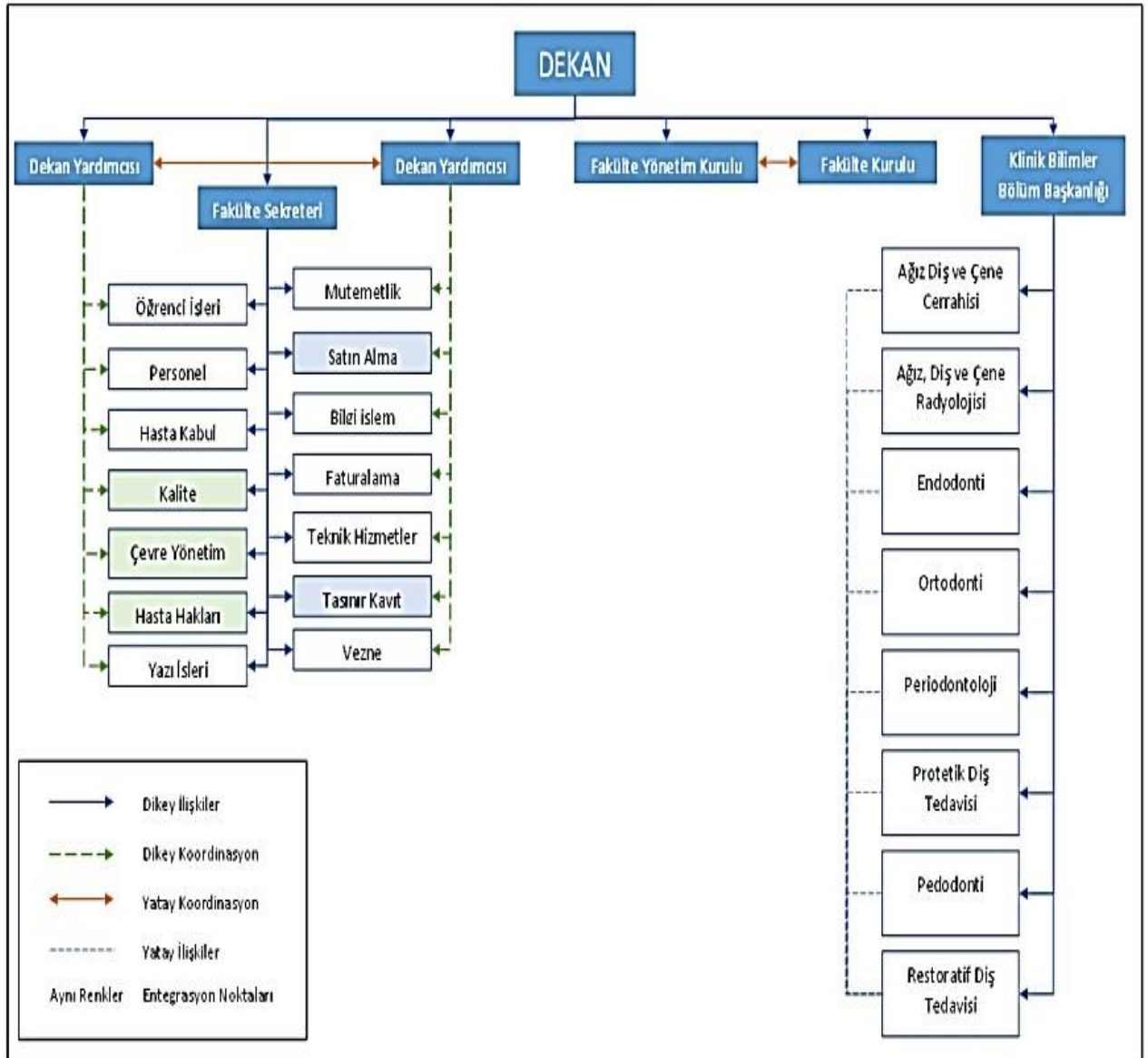



Diş Hekimliği, baş, yüz, ağız, çeneler ve dişlerin normal yapısını, görevlerini, hastalıklarını inceleyen ve bu hastalıkların koruyucu, iyileştirici tedavilerini kendine uğraş edinen bir sağlık alanıdır.

Diş Hekimliği mesleği birçok vasfın bir arada taşınmasını gerektirir. Diş Hekimi el becerisi ile zanaatkâr, hastanın korkusunu giderdiği için psikolog ve ağız, diş, çene ve diş eti hastalıklarını tedavi ettiği için çok yönlü bir hekimdir. Bunun önemine istinaden mesleğin temelini öğretildiği laboratuvarlar ve eğitim alanları detaylı şekilde planlanmıştır.

1.3. İdareye İlişkin Bilgiler

1.3.1.Fiziksel Yapı



Fakültemiz zemin üstü dört kattan oluşmaktadır ve 10.614,03 m²'si Eğitim Alanı, 4.905,38m²'si Sağlık Alanı, 1.447,12m²'si Kapalı Alan, 2.058,47m²'si diğer alanlar olmak üzere toplamda 19.180,00 m² kullanım alanına sahiptir.

Fakültemiz sağlık alanları 8 Anabilim Dalına ait klinikleri, bu kliniklerin içinde bulunan iki lokal ameliyathaneyi ve Ağız, Diş ve Çene Cerrahisi Anabilim Dalı bünyesinde bulunan bir genel ameliyathaneyi ve 8 yataklı hasta servisini kapsamaktadır. Anabilim Dalı kliniklerine ilaveten bir adet Entegre kliniği aktif olarak çalışmaktadır.

Eğitim Alanı (Kapasite)	Sınıf	Konferans Salonu	Laboratuvar/Klinik							Toplam Sayı
			Bilgisayar	Araştırma	Preklinik	Fantom	Akril	Klinik	OSPE/OSCE	
0-50				1			1	7		9
51-75									1	1
76-100					1	1				2
101-150	4									4
151-250		1								1
251+										
TOPLAM	4	1	0	1	1	1	1	7	1	17

Hizmet Alanları

Makam Odası	Akademik Ofis	İdari Ofis	Toplantı Odası	Depo	Arşiv
Sayı	Sayı	Sayı	Sayı	Sayı	Sayı
4	60	14	9	5	2

Sosyal Alanlar - Kantin / Kafeterya

Sayısı	Alan (m ²)	Oturma Alanına Sahipse (Kapasite Kişi)
1	130	80

Fakültemizde 4 adet amfi ile 1 adet derslik bulunmaktadır.

Diş Hekimliği eğitimi, teorik eğitimin yanında önemli ölçüde pratik eğitimi de bünyesinde barındıran bir alandır. Pratik eğitim birbirine sıkı sıkıya bağlı klinik öncesi ve klinik uygulamalarından oluşur. 93,51 metrekareden oluşan ARGE Laboratuvarı hizmettedir.

Fakültemizde öğrencilerimizin klinik öncesi eğitimi diş morfolojisinin öğrenilmesi ve el becerisinin geliştirilmesini amaçlayan ileri düzey teknolojik donanıma sahip; 135,35 metrekareden oluşan Fantom Laboratuvarı, 185 metrekareden oluşan Preklinik Laboratuvarı 53,75 metrekareden oluşan Akril Döküm Laboratuvarı ve 155 metrekareden oluşan OSCE/OSPE Laboratuvarı bulunmaktadır.

Fakültemiz Kapalı- İdari Alanlar ile diğer kullanım alanları hakkında;

Fakülte binamız toplam 19.180,00 metrekare, zemin üstü dört kattan oluşmakta ve kat planları aşağıda verilmiştir;

Fakültemiz Kapalı- İdari Alanlar ile Diğer kullanım alanları hakkında;

Bodrum Kat Planı

- 1.Derslikler
- 2.Fantom Laboratuvarı
- 3.Prelinik Laboratuvarı
- 4.ARGE Laboratuvarı
- 5.Soyunma Odaları-Öğrenci Dolapları
6. Öğrenci Malzeme Kütüphanesi
- 7.Çok Amaçlı Salon
- 8.Merkezi Sterilizasyon
- 9.Öğrenci Temsilci Odası
- 10.Depolar
11. Güvenlik Odası
12. Bay-Bayan WC ler
13. Öğrenci Topluluğu Odası

Giriş- Zemin Kat Planı

1. Hasta Kabul
2. Vezne
3. Danışma
4. Güvenlik
5. Hasta bekleme ve sergi fuaye alanı
6. Kütüphane
7. Bilgisayar Laboratuvarı
8. Kafeterya
9. Arşiv Odası
10. Ağız, Diş ve Çene Radyolojisi Anabilim Dalı
11. Protetik Diş Tedavisi Anabilim Dalı
12. Alçı ve Teknisyen Laboratuvarları
13. Alçı ve Teknisyen Laboratuvarları
14. Anabilim Dallarına ait çeşitli odalar (Hasta bekleme, toplantı, öğretim elemanları, bay-bayan dinlenme, röntgen odaları vb.)
15. Bay-Bayan WC ler
16. Mescitler
17. Güvenlik Odası
18. Osce/ Ospe Laboratuvarları

Birinci Kat Planı

1. Dekanlık ve idari ofisler
2. Periodontoloji Anabilim Dalı
3. Periodontoloji Anabilim Dalı Lokal Ameliyathane
4. Pedodonti Anabilim Dalı
5. Çocuk Oyun Alanı
6. Alçı ve Teknisyen Laboratuvarları
7. Bebek Bakım Odası
8. Anabilim Dallarına ait çeşitli odalar (Hasta bekleme, toplantı, öğretim elemanları, bay bayan dinlenme, röntgen odaları vb.)
9. Bay-Bayan WC'ler

İkinci Kat Planı

1. Ağız, Diş ve Çene Cerrahisi Anabilim Dalı,
2. Yataklı Servis,
3. Genel Ameliyathane,
4. Ağız, Diş ve Çene Cerrahisi Lokal Ameliyathane
5. Endodonti Anabilim Dalı
6. Endodonti Anabilim Dalı Lokal Ameliyathane
7. Restoratif Diş Tedavisi Anabilim Dalı
8. Anabilim Dallarına ait çeşitli odalar (Hasta bekleme, toplantı, öğretim elemanları, bay - bayan dinlenme, röntgen odaları vb.)
9. Bay-Bayan WCler

Üçüncü Kat Planı

1. Ortodonti Anabilim Dalı
2. Ortodonti Anabilim Dalı Lokal Ameliyathane
3. Fotoğraf çekim odası
4. Alçı ve teknisyen laboratuvarları
5. Anabilim Dallarına ait çeşitli odalar (Hasta bekleme, toplantı, öğretim elemanları, bay- bayan dinlenme, röntgen odaları vb.)
6. Bay-Bayan WC'ler
7. Entegre Kliniği

Misafirhane, Lojman ve Spor Tesisleri

Kredi Yurtlar Kurumu Bölge Müdürlüğü öğrenci yurtlarından ve Üniversitemiz lojman ve spor tesisleri bu amaçla kullanılmaktadır.

Fakültemize Ait Taşıt

Fakültemize ait tahsis edilmiş herhangi bir taşıt bulunmamaktadır.

Toplantı ve Konferans Salonları

Fakültemiz yanında bulunan Üniversitemize ait yemekhane binasında bulunan ve Fakültemiz kullanımına açılan konferans salonu ile genel toplantı, seminer eğitim vb. etkinlikler yapılmaktadır. Ayrıca Fakültemiz zemin katında çok amaçlı salon bulunmaktadır.

Bunun haricinde Anabilim Dalları Başkanlıklarının bünyesinde 15-20 kişilik küçük toplantı odaları bulunmakta, lisans ve uzmanlık eğitimi öğrencilerin eğitimi amaçlı olarak kullanılmaktadır.

Öğrenci Temsilcisi Odası

Üniversite tarafından tahsis edilmesi istenilen öğrenci temsilcisi odası Fakültemiz öğrenci katında yer almaktadır. Öğrenci temsilcisi vasıtasıyla öğrenciler gerek eğitim gerekse sosyal etkinlikleri hakkında konuşabilecekleri, sorunlarını anlatabilecekleri bir ortam sağlanarak öğrenci-öğretim elemanı-yönetim üçlüsüne kolayca ulaşabilmektedir.

Bay ve bayan öğrencilerimiz için ayrı olmak üzere kişisel kilitli dolapların bulunduğu öğrenci giyinme ve hazırlanma odaları mevcuttur.

Fakültemiz bünyesinde Öğrenci Topluluğu DÖYAT'a bir adet oda tahsis edilmiştir.

1.4. Bilgi ve Teknoloji Kaynakları

1.4.1. Yazılımlar

Fakültemizde HBYS (Hastane Bilgi Yönetim Sistemi) kullanılmaktadır.

Fakültemizde KEYPS (Kurumsal Eğitim Yönetimi ve Planlama Sistemi) kullanılmaktadır.

Kütüphane kaynakları (elektronik veri tabanları, kitap, dergi vb.) Üniversitemizde tüm öğrencilerin kullandığı 1 adet okuma ve ders çalışma alanı bulunmaktadır.

1.4.2. Diğer Bilgi ve Teknolojik Kaynaklar

Hastane alanları (yazıcı-tarayıcı, optik okuyucu, fotokopi makinesi, telefon ve faks cihazı, projeksiyon, tepegöz, slayt makineleri, mikroskop, çelik kasa, tv, uydu, klima, buzdolabı, bulaşık makinesi, çamaşır makinesi vb. cihazlar) ile ilgili pek çok donanım bulunmaktadır.

Fakültemiz Sağlık, Klinik ve Ameliyathane Alanları Hakkında

Fakültemizde Klinik Bilimler Bölüm Başkanlığına bağlı olarak 8 (sekiz) Anabilim Dalı Başkanlığı bulunmaktadır ve Entegre Kliniği aktif olarak hizmet vermektedir. Lisans ve uzmanlık öğrencilerin eğitimleri amfi, derslik ve laboratuvarların haricinde Anabilim Başkanlıklarında verilen klinik uygulama dersleriyle tamamlanmaktadır.



Klinik uygulama derslerine katılan lisans ve uzmanlık öğrencileri meslek yaşamlarına adım adım yaklaşmakta bu nedenle aldıkları eğitimin kalitesini arttırabilmek için Fakülte olarak gerekli donanıma sahip ortam hazırlamaya çalışmaktadır.

Anabilim Dalı Başkanlıkları bünyesinde 2 (iki) adet lokal ve 1 (bir) adet genel olmak üzere toplam 3 (üç) adet ameliyathane yer almaktadır.

2. 2024 YILINDA FAKÜLTEMİZDE YÜRÜTÜLEN İYİLEŞTİRME ÇALIŞMALARI

2.1. Sınavların Tablet Kullanılarak Yapılması



2.2. Ospe/ Osce, Fantom, Preklinik Laboratuvarları



Fakültemizde 2 adet preklinik laboratuvarı bulunmaktadır. Bu laboratuvara ilaveten OSPE/OSCE laboratuvarlarının alt yapısı hazırlanmış olup makine ve teçhizat ihale süreçleri devam etmektedir. Kameralı uygulama (simülasyon) sınavları için gerekli olan kamera ve yazılım sistemlerinin montajı yapılmış olup, eğitim ve simülasyon modelleri için hazırlıklar tamamlanmaktadır. Fantom laboratuvarındaki Simülasyon model sayısı artırılmıştır. Sınıf alt yapıları iyileştirilmiş olup oturma kapasiteleri artırılmıştır.

Eğitim-Öğretim kalitesini arttırmak amacıyla Öğretim Üyelerine yönelik düzenlenen hizmet içi eğitimlere ilişkin yapılan anketlerin sonuçları değerlendirilmiş ve yeni etkinlikler planlanmıştır. Bu kapsamda öğretim üyelerine istatistik ve makale yazma eğitimleri verilmesine yönelik karar alınmıştır ve bu eğitimler gerçekleştirilmiştir.

Pedodonti AD ve Ağız Diş ve Çene Cerrahisi AD yapılan protokoller kapsamında T.C. Sağlık Bakanlığı hastanelerinde genel anestezi altında hasta tedavisi yapmaktadırlar.

2.3. Kalite Biriminin Yapmış Olduğu Çalışmalar

Kalite politikası oluşturulmuş ve web sitemizden yayınlanmaktadır.

(<http://dis.ibu.edu.tr/fakulte/kalite/kalite-politikasi>)

Üniversite Öz değerlendirme sürecinde kalite ile ilgili çalışmalarımıza hız verilmiştir.

Fakültemizin stratejik planı kapsamında yapılan çalışmalarımız detaylandırılmış ve fakültemiz için ayrı bir stratejik plan hazırlığı çalışmalarına başlanmıştır. Üniversitemizin stratejik planı yayınlanmıştır. Fakültemiz stratejik plan taslağın güncelleme çalışmaları başlamıştır.(<http://dis.ibu.edu.tr/images/fakulte-sekmesi/stratejik-plan.pdf>)

2.4. Tanıtım Kartları Hazırlanması





Fakültemizde yürütülen kalite geliştirme çalışmaları kapsamında misyon, vizyon, amaç ve hedefler ile değerlerimiz, çalışanlarımız tarafından içselleştirilmesi amacıyla tanıtım kartlarında kullanılmaktadır.

Fakültemizde yürütülen kalite çalışmaları kapsamında geçmiş yıllardan itibaren çalışanlarımıza yönelik olarak hazırlanan sağlıkta kalite standartları eğitimleri yapılmıştır (İletişim becerileri, hasta ve ekip içi iletişim).

Fakültemiz Eğitim-Öğretim kalitesini arttırmak için Öğretim Üyelerine yönelik düzenlenecek eğitimler bir plan dahilinde uygulanmaktadır.

SAĞLIKTA KALİTE STANDARTLARI VE ADŞH KAPSAMINDA

- Personelin sağlık taramaları gerçekleştirilmiştir.
- Hasta/hasta yakını dilek, şikayet, öneri formları oluşturulmuştur. Gelen şikayet, öneri ve teşekkürler aylık toplantılarda değerlendirilmektedir. Ayrıca hastalar geri bildirimlerini fakülte web sitemizden ve CİMER yoluyla iletebilirler.
- Çalışan memnuniyet anketleri düzenli (aylık) olarak yapılmakta ve anket sonuçlarına göre iyileştirmeler yapılmaktadır.
- Enfeksiyon kontrol komitesinin düzenli olarak toplantıları yapılmaktadır.
- Düzenleyici-önleyici faaliyetler yapılmaktadır.

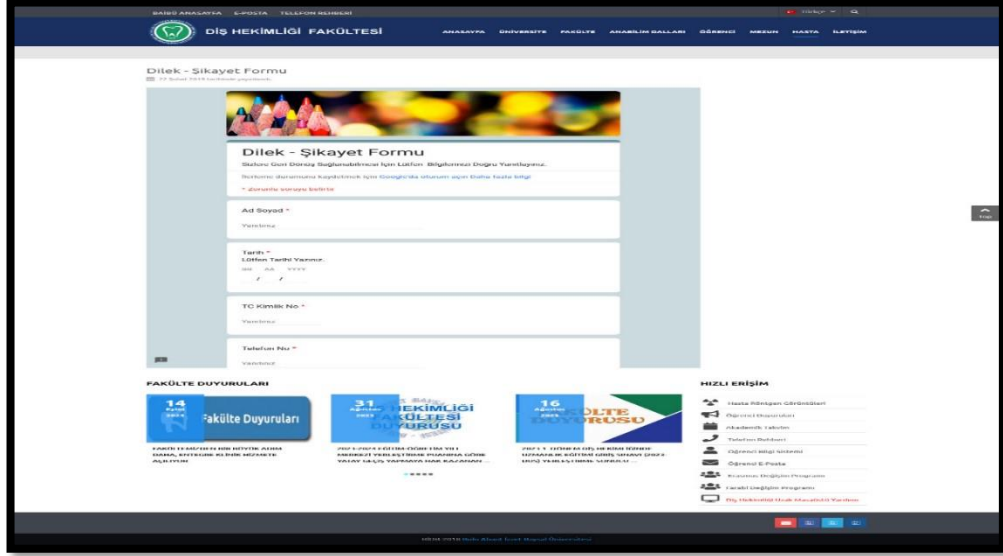

Kurumsal Eğitim Yönetimi ve Planlama Sistemi (KEYPS) yazılımı ile 2024 2025 yılı eğitim öğretim döneminde de kullanılıp, belirtke tabloları, değerlendirme matrisleri, sınav analizlerine ilişkin süreçlerin bu program üzerinden yürütülmesi sağlanmıştır.

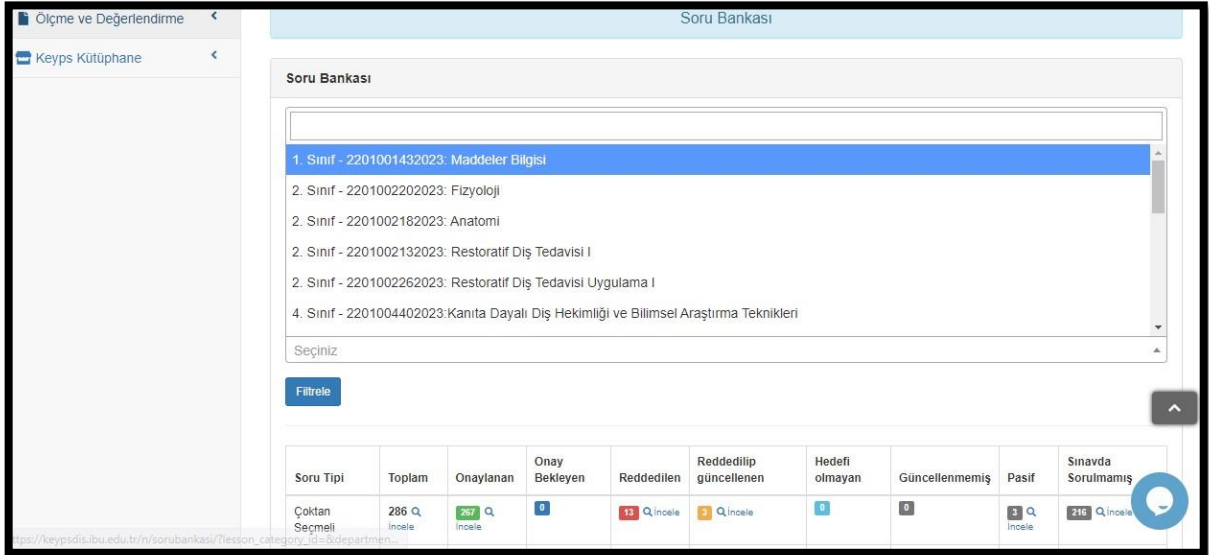

Soru Tipi	Toplam	Onaylanan	Onay Bekleyen	Reddedilen	Reddedilip güncellenen	Hedefi olmayan	Güncellenmemiş	Pasif	Sınavda Sorulmamış
Çoktan Seçmeli	286 Q İncele	267 Q İncele	0	13 Q İncele	3 Q İncele	0	0	3 Q İncele	216 Q İncele

Fakültemizde ‘eğiticilerin eğitimi’ sertifika programına katılmayan öğretim üyelerinin katılması sağlanmaktadır.

Aynı zamanda Eğitim-Öğretim Koordinasyon Kurulu tarafından öğretim üyelerimize her yıl eğitimler planlanmakta ve yerine getirilmektedir.

Eğitici eğitimi etkinlikleri anketler ile değerlendirilmektedir.

2.5. Arşiv Düzenleme ve Yenileme Çalışmaları

Diş Hekimliği Fakültesi olarak arşiv yönetimi süreçlerini etkin bir şekilde yürütmek amacıyla çeşitli iyileştirmeler yapılmıştır. Fakültemizde arşivleme süreçlerinin daha düzenli ve erişilebilir olabilmesi için dolap sayıları artırılmıştır. Ayrıca, dosya düzeninin standartlaştırılmasına yönelik olarak standart dosya planı numaraları Üniversite Bilgi Yönetim Sistemi üzerinden belirlenmiş ve her birim için diş hekimliği fakültesi birim kimlik numaralarına dayalı klasörler düzenlenmiştir. Bu sayede, belgelerin daha hızlı ve sistematik bir şekilde bulunabilmesi amaçlanmaktadır. Arşiv alanındaki dolaplar, düzenli ve erişilebilir bir şekilde isimlendirilmiş olup, her bir dolap belirli birimler veya kategoriler için tahsis edilmiştir. Isı ve nem takibi sistemleri kurulmuş, arşiv bölümünde yer alan hasta dosyalarının güvenli bir şekilde ve uygun koşullarda saklanması sağlanmıştır. Bu fiziki ortamın oluşturulması ile birlikte, hasta bilgileri ve diğer önemli belgeler, uzun vadeli muhafaza koşullarına uygun bir şekilde korunmaktadır.







2.6. Gerçekleşen/Devam Eden PUKO Döngüleri

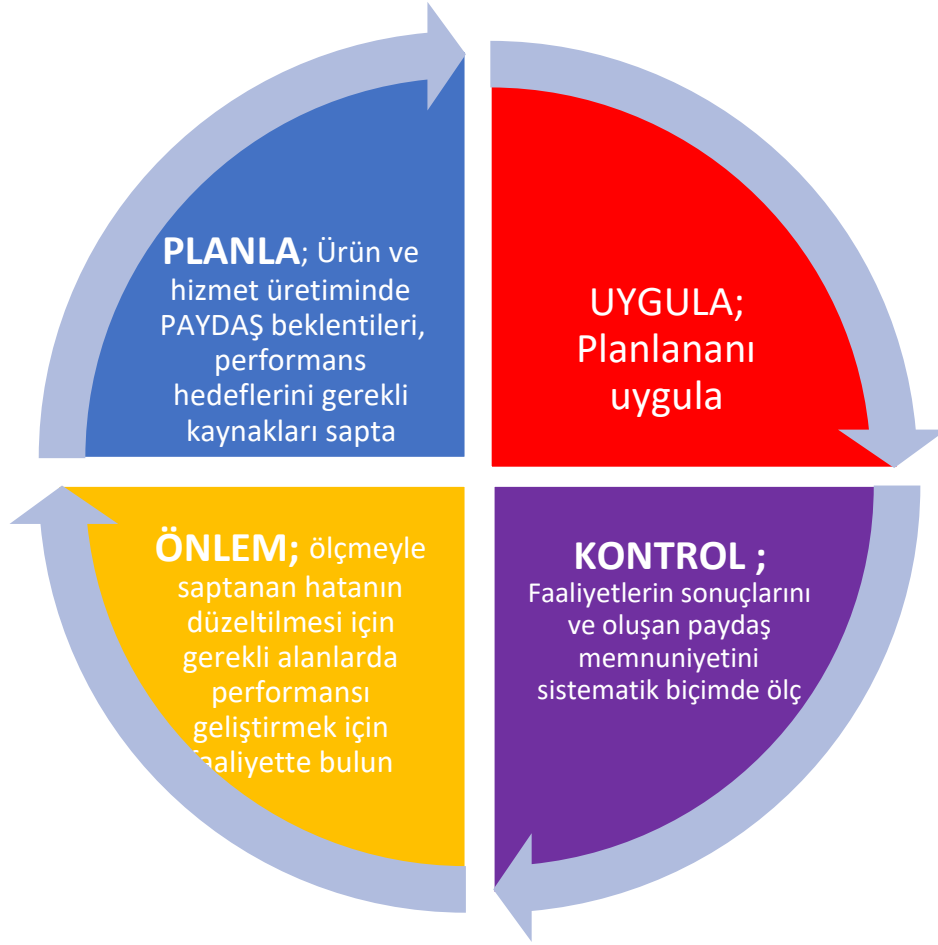

- OSPE/OSCE PUKO döngüsü tamamlandı.
- Sınavların tabletlerle yapılması PUKÖ döngüsü tamamlandı.
- Eğitim-Öğretim ve Sınav Yönetmeliği değişikliği PUKÖ döngüsü tamamlandı.
- Yeni müfredatın PUKÖ döngüsü tamamlandı.
- Özel çalışma ders kurulu ve bilim şenliği PUKÖ döngüsü tamamlandı.
- Sanat günü etkinliği PUKÖ döngüsü tamamlandı.
- Entegre kliniği PUKÖ döngüsü tamamlandı.

2.7. Teknik Hizmetler Biriminin Yürüttüğü ve Takip Ettiği Çalışmalar

2024 yılında çeşitli bakım onarım çalışmaları yapılmış, arıza servis işlemleri eksiksiz gerçekleştirilmiştir.

- Klimaların bakım ve arıza onarım işlemleri gerçekleştirilmiştir.
- Kombilerin bakım ve eşanjör arıza onarım işlemleri gerçekleştirilmiştir.

- Makine ve medikal cihazların kontrol ve kalibrasyon işlemleri yapılmıştır.
- UPS bakımları yapılmıştır.
- Binanın boyaya ihtiyacı olan bölgeleri boyanmıştır.
- Çamaşırhane tesisat ve inşaat içeren tadilatları gerçekleştirilmiştir.
- Sınıflara sıra ve öğrenci sandalyesi eklenerek kapasite artması sağlanmıştır.
- Kliniklerdeki medikal arızalar giderilmiştir.
- Yeni alınan ünitelerin montaj işlemleri yapılmıştır.
- Toz aspiratör sistemi için konteyner alınmıştır.
- Toz aspiratör sistemi temini yapılmıştır.
- Bebek bakım odası yenilenmiştir.
- Ortodonti Kliniğine panoramik sefalometrik röntgen cihazı alınmıştır.
- Radyoloji kliniğine panoramik röntgen cihazı temini ve kurulumu yapılmıştır.
- Kliniklere cerrahi dolaplar monte edilmiştir.
- Acil çıkış kapılarının genişletilmesi sağlanmıştır.
- Lokal Ameliyathaneye operasyon lambaları takılmıştır.
- Fantom Laboratuvarı için mikroskopik cihaz kurulmuştur.
- Öğrenci katı klima sistemleri iyileştirmeleri ve mevcutların bakımları yapılmıştır.
- Vakum motorları ve Kompresör odasına havalandırma yapılmıştır.
- Kliniklerde bulunan hasta bakım ünitelerine dispanser alımı ve montajı sağlanmıştır.
- Kliniklerde tüm ünitelerin yanına SKS'ye uygun olarak sabunluk kurulmuştur.
- Hastane ve kliniklerde kullanım için yıkama araçları alınmıştır.
- Atık konteynerlerinin bakım onarımı yapılmıştır.
- Dijital Laboratuvar kurulmuştur.
- Dental ünit cihazları sakşın hattı kesici valf sistemleri kurulmuştur.
- 19 adet dental ünit cihazı ve yedek parça alımları yapılmıştır.
- OSPE OSCE laboratuvarlarına simülatör cihazların alımı yapılmıştır.



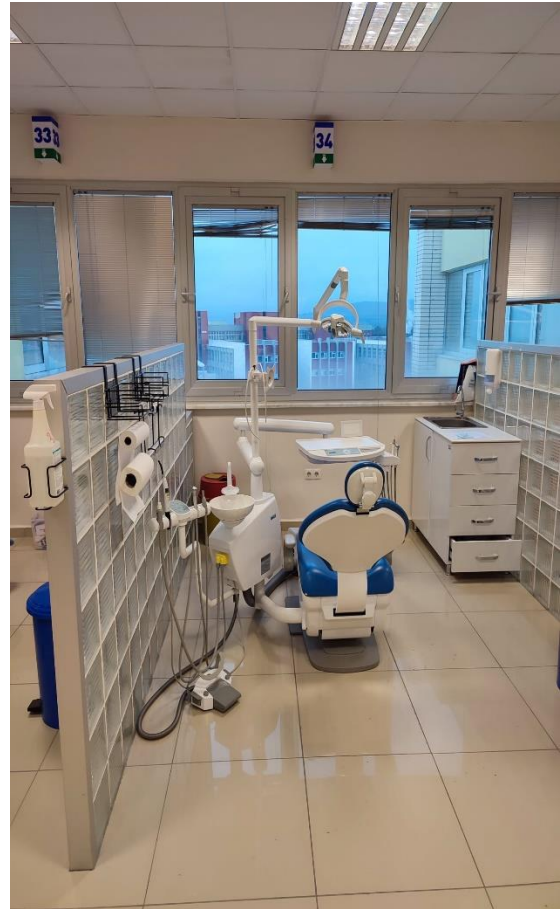





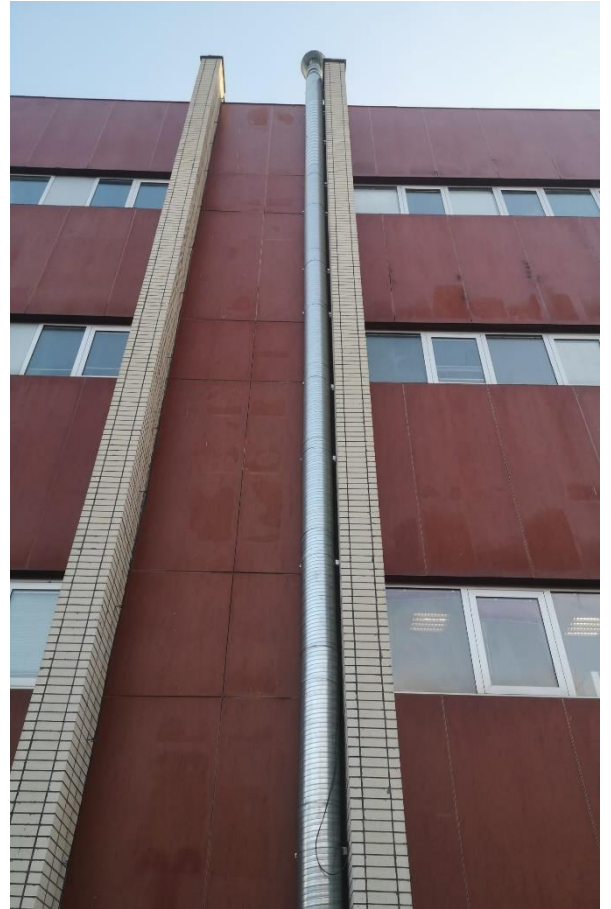







2.8. İnsan Kaynakları

2.8.1. Personel Özlük Birimine İlişkin Veriler

BOLU ABANT İZZET BAYSAL ÜNİVERSİTESİ DİŞ HEKİMLİĞİ FAKÜLTESİ AKADEMİK PERSONEL DAĞILIMI				
ANABİLİM DALI	PROFESÖR	DOÇENT DOKTOR	DR. ÖĞR. ÜYESİ	ARAŞTIRMA GÖREVLİSİ
AĞIZ, DİŞ VE ÇENE CERRAHİSİ	1		2	16
AĞIZ, DİŞ VE ÇENE RADYOLOJİSİ		3		12
ENDODONTİ	1		4	25
ORTODONTİ		2	3	22
PERİODONTOLOJİ			5	3
PEDODONTİ			4	12
PROTETİK DİŞ TEDAVİSİ	1	2	3	21
RESTORATİF DİŞ TEDAVİSİ	1		3	7
TOPLAM	4	7	24	118

2024 YILI UZMANLIK ÖĞRENCİSİ MEZUNLARI		
ANABİLİM DALI	KADIN	ERKEK
AĞIZ, DİŞ VE ÇENE CERRAHİSİ	5	2
AĞIZ, DİŞ VE ÇENE RADYOLOJİSİ	5	0
ENDODONTİ	1	2
ORTODONTİ	0	0
PERİODONTOLOJİ	6	1
PEDODONTİ	1	0
PROTETİK DİŞ TEDAVİSİ	0	1
RESTORATİF DİŞ TEDAVİSİ	0	0
TOPLAM	18	6

AKADEMİK PERSONELİN YAŞA GÖRE DAĞILIMI						
HİZMET SINIFI	YAŞ ARALIĞI					
	21 - 25	26 - 30	31 - 35	36 - 40	41 - 50	51 - Üzeri
PROFESÖR					4	
DOÇENT DOKTOR			2	4	1	
DOKTOR ÖĞRETİM ÜYESİ		2	14	7	1	
ÖĞRETİM GÖREVLİSİ						
ARAŞTIRMA GÖREVLİSİ	31	64	4			
UZMAN						
TOPLAM	31	66	20	11	6	

HİZMET SINIFINA GÖRE İDARİ PERSONEL SAYISI	
HİZMET SINIFI	SAYI
GENEL İDARİ HİZMETLER	18
SAĞLIK HİZMETLERİ	30
TEKNİK HİZMETLER	3
VERİ HAZIRLAMA (SÜREKLİ İŞÇİ)	21
TEMİZLİK PERSONELİ (SÜREKLİ İŞÇİ)	29
TOPLAM	101

HİZMET SINIFINA GÖRE İDARİ PERSONEL DAĞILIMI					
HİZMET SINIFI	ÖĞRENİM DURUMU				
	ORTAOĞRETİM	LİSE	ÖNLİSANS	LİSANS	YÜKSEK LİSANS
GENEL İDARİ HİZMETLER	1	2	4	9	2
SAĞLIK HİZMETLERİ	0	3	13	12	2
TEKNİK HİZMETLER	0	0	1	2	0
VERİ HAZIRLAMA (SÜREKLİ İŞÇİ)	0	6	4	10	1
TEMİZLİK PERSONELİ (SÜREKLİ İŞÇİ)	6	18	5	0	0
TOPLAM	7	29	27	33	5

2.8.2. 2024 Yılında Akademik Personelin Katıldığı Yurtdışı Faaliyetleri (En Çok Gidilen Ülkeye Göre)

Birim Adı	Adı Soyadı	Gittiği Ülke	Kongre Bildiri Konferans Çalıştay Seminer Sempozyum Sunum	Araştırma İnceleme	Erasmus	Tübitak Bursu Kapsamında	Yök Bursu Kapsamında Araştırma İnceleme	Proje Kapsamında	Diğer	Genel Toplam	Anabilim Dalı Toplam
Ağız, Diş ve Çene Radyolojisi Anabilim Dalı	Doç. Dr. Seval BAYRAK	0	0	0	0	0	0	0	0	0	0
	Doç. Dr. Duygu GÖLLER BULUT	0	0	0	0	0	0	0	0	0	
	Doç. Dr. Oğuzhan DEMİREL	0	0	0	0	0	0	0	0	0	
Ağız, Diş ve Çene Cerrahisi Anabilim Dalı	Prof. Dr. Serkan POLAT	0	0	0	0	0	0	0	0	0	0
	Dr. Öğr. Üyesi Ömer Faruk BOYLU	0	0	0	0	0	0	0	0	0	
	Dr. Öğr. Üyesi Eren YILMAZ	0	0	0	0	0	0	0	0	0	
Endodonti Anabilim Dalı	Prof. Dr. Ali KELEŞ	0	0	0	0	0	0	0	0	0	0
	Dr. Öğr. Üyesi Melis Oya ATEŞ	0	0	0	0	0	0	0	0	0	
	Dr. Öğr. Üyesi Özlem Sivas YILMAZ	0	0	0	0	0	0	0	0	0	
	Dr. Öğr. Üyesi Esmâ DİNGER	0	0	0	0	0	0	0	0	0	
	Dr. Öğr. Üyesi Merve IŞIK	0	0	0	0	0	0	0	0	0	
	Doç. Dr. Yasemin Nur KORKMAZ	0	0	0	0	0	0	0	0	0	0

Ortodonti Anabilim Dalı	Doç. Dr. Semiha ARSLAN	0	0	0	1	0	0	0	0	0	
	Dr. Öğr. Üyesi Yasin HEZENCİ	0	0	0	0	0	0	0	0	0	
	Dr. Öğr. Üyesi Musa BULUT	0	0	0	0	0	0	0	0	0	
	Dr. Öğr. Üyesi Aybüke Asena ATASEVER İŞLER	0	0	0	0	0	0	0	0	0	
Pedodonti Anabilim Dalı	Dr. Öğr. Üyesi Deniz Sıla ÖZDEMİR	0	0	0	0	0	0	0	0	0	0
	Dr. Öğr. Üyesi Serpil SAĞDIÇ	0	0	0	0	0	0	0	0	0	
	Dr. Öğr. Üyesi Zeynep ÖZTÜRK	0	0	0	0	0	0	0	0	0	
Periodontoloji Anabilim Dalı	Dr. Öğr. Üyesi Bilge MERACI YILDIRAN	0	0	0	0	0	0	0	0	0	4
	Dr. Öğr. Üyesi Nuray ERCAN	0	0	0	0	0	0	0	0	0	
	Dr. Öğr. Üyesi Esra ATEŞ YILDIRIM	0	0	0	0	0	0	0	0	0	
	Dr. Öğr. Üyesi Tuğba ŞAHİN	Singapur, İsviçre, İtalya	2	0	1	0	0	0	1	4	
	Dr. Öğr. Üyesi Zeynep AKGÜL	0	0	0	0	0	0	0	0		
Protetik Diş Tedavisi Anabilim Dalı	Prof. Dr. Nilüfer Tülin POLAT										5
	Doç. Dr. Kübra DEĞİRMENCİ	Azerbaycan	0	0	0	0	0	0	Davetli Konuşmacı	1	
	Doç. Dr. Hamiyet KILINÇ	0	0	0	0	0	0	0	0	0	
	Dr. Öğr. Üyesi Büşra TOSUN	0	0	0	0	0	0	0	0	0	
	Dr. Öğr. Üyesi Emel ARSLAN	0	2	0	0	0	0	0	0	2	
	Dr. Öğr. Üyesi Hatice SEVMEZ	0	2	0	0	0	0	0	0	2	
Restoratif Diş Tedavisi Anabilim Dalı	Prof. Dr. Nazmiye DÖNMEZ	Özbekistan, Almanya	0	0	0	0	0	0	2	2	3
	Dr. Öğr. Üyesi Merve AĞAÇCIOĞLU	0	0	0	0	0	0	0	0	0	
	Dr. Öğr. Üyesi Candan AYDIN HOŞ	Özbekistan	0	0	0	0	0	0	1	1	
	Dr. Öğr. Üyesi Merve Nur YILMAZ	0	0	0	0	0	0	0	0	0	
TOPLAM											12

	Dr. Öğr. Üyesi Zeynep ÖZTÜRK	0	0	0	0	0	0	0	0	0	0	0	7	0	0	0	0	0	0	2	0	0	0	9					
	Dr. Öğr. Üyesi Nihal ALTINOK ÜNLÜ	0	0	0	0	0	0	0	0	0	0	0	0	0	0	0	0	0	0	5	0	0	0	5					
Periodontoloji Anabilim	Dr. Öğr. Üyesi Bilge MERACI YILDIRAN	0	1	0	1	1	0	0	0	0	0	0	0	0	0	0	0	0	0	1	1	0	1	18	24	14	15		
	Dr. Öğr. Üyesi Nuray ERCAN	0	0	0	0	0	0	0	0	0	0	0	0	0	0	0	0	2	0	0	0	2	0						
	Dr. Öğr. Üyesi Esra ATEŞ YILDIRIM	1	0	1	1	0	0	0	0	8	0	1	0	0	0	0	0	3	0	0	0	12	0					2	1
	Dr. Öğr. Üyesi Tuğba ŞAHİN	0	0	2	5	3	0	0	4	1	4	4	3	0	0	0	0	0	2	2	0	4	6					8	12
	Dr. Öğr. Üyesi Zeynep AKGÜL	0	0	1	0	1	0	1	0	0	0	0	1	0	15	0	0	0	2	0	0	1	17					2	1
Protetik Diş Tedavisi Anabilim Dalı	Prof. Dr. Nilüfer Tülin POLAT	0	0	0	0	0	0	0	0	0	0	0	0	0	0	0	0	0	0	0	0	0	0	0	0	0	0	45	
	Doç. Dr. Kübra DEĞİRMENCİ	0	0	0	3	0	0	0	0	0	0	0	6	0	0	0	0	0	0	4	0	0	0	13					
	Doç. Dr. Hamiyet KILINÇ	0	0	0	2	0	0	0	0	0	0	0	0	0	0	0	0	0	0	2	0	0	0	4					
	Dr. Öğr. Üyesi Büşra TOSUN	0	0	0	6	0	0	0	1	0	0	0	3	0	0	0	0	0	0	4	0	0	0	14					
	Dr. Öğr. Üyesi Emel ARSLAN	0	0	0	2	0	0	0	1	0	0	0	3	0	0	0	0	0	0	3	0	0	0	9					
	Dr. Öğr. Üyesi Hatice SEVMEZ	0	0	0	1	0	0	0	1	0	0	0	3	0	0	0	0	0	0	0	0	0	0	5					
Restoratif Diş Tedavisi	Prof. Dr. Nazmiye DÖNMEZ	3	6	2	4	2	0	2	1	0	5	3	1	0	0	0	0	0	0	5	11	7	6	14	20	9	19		
	Dr. Öğr. Üyesi Merve AĞAÇCIOĞLU	0	2	0	2	2	0	1	0	2	3	1	2	0	0	0	0	1	0	0	4	5	1					4	
	Dr. Öğr. Üyesi Candan AYDIN HOŞ	0	0	0	0	1	0	0	0	1	1	0	1	0	0	0	0	0	3	0	0	2	3					0	2
	Dr. Öğr. Üyesi Merve Nur YILMAZ	2	1	1	3	0	0	0	0	1	0	0	2	0	0	0	0	0	0	2	3	1	1					7	

2.9. Eğitim Hizmetleri

EĞİTİM HİZMETLERİ		
2024 YILI CİNSİYET BAZINDA AKTİF ÖĞRENCİ SAYISI		
SINIF	KADIN	ERKEK
1.	76	34
2.	80	49
3.	73	40
4.	83	49
5.	60	35
TOPLAM	372	207

2023 / 2024 Eğitim Öğretim Yılında Verilen Mezun Sayısı		
KADIN	ERKEK	TOPLAM
71	27	98

2024 / 2025 Eğitim-Öğretim Yılı İçin Kurumlar arası Yatay Geçiş ve Merkezi Yerleştirme Puanı ile Yatay Geçişle Gelen Öğrenci Sayısı		
KADIN	ERKEK	TOPLAM
3	4	7

2024 Yılı Yabancı Uyruklu Öğrenci Sayısı		
KADIN	ERKEK	TOPLAM
4	9	13

2.10. Hasta Hakları Birimine İlişkin Veriler

2024 YILI HASTA HAKLARI BİRİMİ VERİLERİ						
01/01/2024-31/12/2024 TARİHLERİ ARASI BAŞVURU SAYILARI						
Hasta Hakları Birimi Başvuruları	CİMER Başvuruları	SABİM Başvuruları	Bilgi ve Belge Talebi Başvuruları	Teşekkür Başvuruları	Hasta ve Yakınları Dilek, Şikayet ve Öneri Kutuları Başvuruları	Adli Vaka Başvuruları
45	30	7	47	72	47	5

2.11. Mutemetlik Birimi Verileri

DIŞ HEKİMLİĞİ FAKÜLTESİ 2024 YILI MUTEMETLİK BİRİMİ HARCAMALARI						
Kurum/Birim	Alt Faaliyet Adı	Finansman	Ekonomik	Tertip	Toplam	
YÜKSEKÖĞRETİM -> ÖN LİSANS EĞİTİMİ, LİSANS EĞİTİMİ VE LİSANSÜSTÜ EĞİTİM -> Yükseköğretim Kurumları Birinci Öğretim					151.356.135,06 TL	
DIŞ HEKİMLİĞİ FAKÜLTESİ	Yükseköğretim Kurumları Birinci Öğretim	Özel Bütçeli İdareler	Temel Maaşlar	62.239.756.13489-0442.0014-02-01.01.10.01	6.674.765,56 TL	
			Taban Aylığı	62.239.756.13489-0442.0014-02-01.01.10.02	26.072.340,43 TL	
			Zamlar ve Tazminatlar	62.239.756.13489-0442.0014-02-01.01.20.01	64.443.382,58 TL	
			Ödenekler	62.239.756.13489-0442.0014-02-01.01.30.01	18.370.722,59 TL	
			Sosyal Haklar	62.239.756.13489-0442.0014-02-01.01.40.01	366.393,91 TL	
			Ek Çalışma Karşılıkları	62.239.756.13489-0442.0014-02-01.01.50.01	3.160.511,44 TL	
			Ek Ders Ücretleri	62.239.756.13489-0442.0014-02-01.01.50.03	2.149.431,31 TL	
			657 S.K. 4/B Sözleşmeli Personel Ücretleri	62.239.756.13489-0442.0014-02-01.02.10.01	728.016,50 TL	
			657 S.K. 4/B Sözleşmeli Personel Zam ve Tazminatları	62.239.756.13489-0442.0014-02-01.02.20.01	768.229,42 TL	
			657 S.K. 4/B Sözleşmeli Personel Ödenekleri	62.239.756.13489-0442.0014-02-01.02.30.01	11.489,13 TL	
			Öğrenci Harçlıkları	62.239.756.13489-0442.0014-02-01.05.10.04	16.564.774,60 TL	
			Sosyal Güvenlik Primi Ödemeleri	62.239.756.13489-0442.0014-02-02.01.10.01	6.946.329,48 TL	
			Sağlık Primi Ödemeleri	62.239.756.13489-0442.0014-02-02.01.10.02	4.735.639,51 TL	

Sosyal Güvenlik Primi Ödemeleri - Sözleşmeli Personel	62.239.756.13489-0442.0014-02-02.02.10.01	95.309,24 TL
Sağlık Primi Ödemeleri - Sözleşmeli Personel	62.239.756.13489-0442.0014-02-02.02.10.02	54.606,25 TL
Sosyal Güvenlik Primi Ödemeleri	62.239.756.13489-0442.0014-02-02.05.10.01	195.298,46 TL
Yurtiçi Geçici Görev Yollukları	62.239.756.13489-0442.0014-02-03.03.10.01	7.477,00 TL
Yurtiçi Sürekli Görev Yollukları	62.239.756.13489-0442.0014-02-03.03.20.01	11.417,65 TL

2.12. Satın Alma Birimi Verileri

DÖNER SERMAYE BÜTÇESİ DOĞRUDAN TEMİNLER

OCAK 2024	Doğrudan Temin Numarası	Doğrudan Temin Adı	Doğrudan Temin Kapsamı	Doğrudan Temin Türü	Doğrudan Temin Maddesi/Dayanağı	Finansman Türü	Sözleşme/Alım Bedeli
	24DT26926	AŞANSÖR PERİYODİK BAKIM HİZMETİ İŞİ	4734 Kapsamında	Hizmet	22-d*	Döner Sermaye Bütçesi	24.000,00
	24DT29707	ACİL DURUM EKİPMAN DOLABI ALIM	4734 Kapsamında	Mal	22-d*	Döner Sermaye Bütçesi	30.000,00
	24DT35877	GİDER TIKANIKLIK AÇMA	4734 Kapsamında	Hizmet	22-d*	Döner Sermaye Bütçesi	2.000,00
	24DT36202	TEMİZLİK MALZEMESİ ALIM	4734 Kapsamında	Mal	22-d*	Döner Sermaye Bütçesi	133.500,00
	24DT106929	2 KALEM ANESTEZİ ALIM	4734 Kapsamında	Mal	22-d*	Döner Sermaye Bütçesi	141.300,00
	24DT313927	22/f MİNİ PLAK ve VİDA ALIM	4734 Kapsamında	Mal	22-f	Döner Sermaye Bütçesi	28.699,00
ŞUBAT 2024	24DT159703	BAKIM - ONARIM İŞİ	4734 Kapsamında	Hizmet	22-d*	Döner Sermaye Bütçesi	48.000,00
	24DT163517	3 KALEM TIBBİ MALZEME ALIM	4734 Kapsamında	Mal	22-d*	Döner Sermaye Bütçesi	206.500,00
	24DT164767	HAVA PERDESİ BAKIMI	4734 Kapsamında	Hizmet	22-d*	Döner Sermaye Bütçesi	4.500,00
	24DT201279	ZEBRA PERDE ALIM	4734 Kapsamında	Mal	22-d*	Döner Sermaye Bütçesi	10.146,00
	24DT242190	DİSTAL END CUTTER TIBBİ MALZEME ALIM	4734 Kapsamında	Mal	22-d*	Döner Sermaye Bütçesi	199.800,00
	24DT242367	SİDE CUTTER TIBBİ MALZEME ALIM	4734 Kapsamında	Mal	22-d*	Döner Sermaye Bütçesi	199.800,00
	24DT250101	ORTODONTİK PORTEGÜ TIBBİ MALZEME ALIM	4734 Kapsamında	Mal	22-d*	Döner Sermaye Bütçesi	202.300,00
	24DT287522	ALÜMİNYUM BÖLME YAPIMI VE MONTAJI	4734 Kapsamında	Mal	22-d*	Döner Sermaye Bütçesi	66.000,00
	24DT287776	DAVLUMBAZ YAPIMI VE MONTAJI	4734 Kapsamında	Mal	22-d*	Döner Sermaye Bütçesi	11.500,00
	24DT326242	GENLEŞME TANKLARI VE HİDROFOR TANKLARI BAKIM İŞİ	4734 Kapsamında	Hizmet	22-d*	Döner Sermaye Bütçesi	17.324,00
MART 2024	24DT297893	GİDER TIKANIKLIK AÇMA İŞİ	4734 Kapsamında	Hizmet	22-d*	Döner Sermaye Bütçesi	4.000,00
	24DT312225	ISITMA SİSTEMİ EŞANJÖR CONTASI ve DEĞİŞİMİ	4734 Kapsamında	Hizmet	22-d*	Döner Sermaye Bütçesi	70.000,00
	24DT312310	KESİNTİSİZ GÜÇ KAYNAĞI(UPS) BAKIMI	4734 Kapsamında	Hizmet	22-d*	Döner Sermaye Bütçesi	28.000,00
	24DT318138	Anestezik Malzeme Alımı	4734 Kapsamında	Mal	22-d*	Döner Sermaye Bütçesi	199.450,00
	24DT359019	4 KALEM TIBBİ SARF MALZEME ALIM	4734 Kapsamında	Mal	22-d*	Döner Sermaye Bütçesi	190.454,00
	24DT377016	1 KALEM TIBBİ MALZEME ALIM (AMELİYAT ÖNLÜĞÜ)	4734 Kapsamında	Mal	22-d*	Döner Sermaye Bütçesi	195.000,00
	24DT394520	12 KALEM TIBBİ MALZEME ALIM	4734 Kapsamında	Mal	22-d*	Döner Sermaye Bütçesi	187.250,00
	24DT405568	CAM VE HIRDAVAT MALZEMESİ ALIM	4734 Kapsamında	Mal	22-d*	Döner Sermaye Bütçesi	6.100,00

	24DT670317	657 SAYILI DEVLET MEMURLARI KANUNUNUN 4/D BENDİ KAPSAMINDA ÇALIŞAN SÜREKLİ İŞÇİLERİN (4/D) MAAŞ, BORDRO, TOPLU İŞ SÖZLEŞMESİ VE ÖZLÜK YAZILIMI VE 12 AY SÜRELİ LİSANS KULLANIM HAKKI	4734 Kapsamında	Hizmet	22-d*	Döner Sermaye Bütçesi	30.000,00
	24DT417092	MİNİ PLAK VE VİDA ALIMI	4734 Kapsamında	Mal	22-f	Döner Sermaye Bütçesi	16.205,00
	24DT426379	22/f ZİGOMA ve KONVANSİYONEL İMPLANT ALIMI	4734 Kapsamında	Mal	22-f	Döner Sermaye Bütçesi	75.600,00
	24DT453424	4 KALEM 22/f GREFT ALIMI	4734 Kapsamında	Mal	22-f	Döner Sermaye Bütçesi	23.600,00
NİSAN 2024	24DT386418	7 KALEM TIBBİ MALZEME ALIMI	4734 Kapsamında	Mal	22-d*	Döner Sermaye Bütçesi	204.444,00
	24DT461128	METAL ASKILIK ALIMI	4734 Kapsamında	Mal	22-d*	Döner Sermaye Bütçesi	11.400,00
	24DT481912	MAVİ KOD ÇANTASI TIBBİ MALZEME ALIMI	4734 Kapsamında	Mal	22-d*	Döner Sermaye Bütçesi	89.720,00
	24DT490076	HİJYEN KUTUSU ALIMI	4734 Kapsamında	Mal	22-d*	Döner Sermaye Bütçesi	78.000,00
	24DT496216	ÇİFT TARAFLI ELDİVEN KUTULUĞU VE HAVLULUK İLE DEKORATİF DEZENFEKTAN TUTUCU ALIMI	4734 Kapsamında	Mal	22-d*	Döner Sermaye Bütçesi	95.000,00
	24DT535216	MUTFAK TÜPÜ GAZI ALIMI	4734 Kapsamında	Mal	22-d*	Döner Sermaye Bütçesi	1.272,74
	24DT516067	7 KALEM (22/f) GREFT - MEMBRAN ALIMI	4734 Kapsamında	Mal	22-f	Döner Sermaye Bütçesi	19.515,00
	24DT386535	İÇME SUYU VE YANGIN DEPOLARININ DEZENFEKTE VE BAKIMI İŞİ	4734 Kapsamında	Hizmet	22-d*	Döner Sermaye Bütçesi	47.500,00
MAYIS 2024	24DT444406	Laboratuvarlara Elektrik ve İnternet Hattı Çekilmesi İşi	4734 Kapsamında	Yapım	22-d*	Döner Sermaye Bütçesi	21.000,00
	24DT496096	3 BOYUTLU DIŞ HEYKELİ YAPIMI	4734 Kapsamında	Yapım	22-d*	Döner Sermaye Bütçesi	207.000,00
	24DT500255	Bebek Bakım Odası Mobilya ve Tefrişatı, Protetik Diş Tedavi Kliniğine Kurulan Dijital Laboratuvara Laboratuvar Masası Alımı, Teknik Servis Odasına Malzeme Dolabı Yapımı	4734 Kapsamında	Mal	22-d*	Döner Sermaye Bütçesi	75.000,00
	24DT528234	OTOMATİK KAPI ŞASE DEĞİŞİMİ	4734 Kapsamında	Hizmet	22-d*	Döner Sermaye Bütçesi	40.000,00
	24DT584989	DEZENFEKTAN VE SAF ALKOL ALIMI	4734 Kapsamında	Mal	22-d*	Döner Sermaye Bütçesi	203.020,00
	24DT595619	MERDİVEN ÜSTÜ AHŞAP KAPLAMA	4734 Kapsamında	Hizmet	22-d*	Döner Sermaye Bütçesi	39.997,00
	24DT597801	2 KALEM CİHAZ BAKIM ONARIM İŞİ	4734 Kapsamında	Hizmet	22-d*	Döner Sermaye Bütçesi	28.239,26
	24DT599179	DEMİR KARKAS YAPIMI	4734 Kapsamında	Yapım	22-d*	Döner Sermaye Bütçesi	12.000,00
	24DT643786	ÇİFT TARAFLI ELDİVEN KUTULUĞU VE HAVLULUK ALIMI	4734 Kapsamında	Mal	22-d*	Döner Sermaye Bütçesi	39.000,00
	24DT644758	8 KALEM TIBBİ MALZEME ALIMI	4734 Kapsamında	Mal	22-d*	Döner Sermaye Bütçesi	202.031,75
	24DT658688	MUAYENE ELDİVENİ ALIMI	4734 Kapsamında	Mal	22-d*	Döner Sermaye Bütçesi	196.000,00
	24DT659277	DIŞ ÜNİTİ YEDEK PARÇA ALIMI	4734 Kapsamında	Mal	22-d*	Döner Sermaye Bütçesi	154.050,00
	24DT660571	3 KALEM TIBBİ SARF MALZEME ALIMI	4734 Kapsamında	Mal	22-d*	Döner Sermaye Bütçesi	164.500,00
	24DT661082	22/f MİNİ PLAK VE VİDA ALIMI	4734 Kapsamında	Mal	22-d*	Döner Sermaye Bütçesi	12.243,00
	24DT680261	PERSONEL YAKA ÇİT ÇİT BASIMI	4734 Kapsamında	Hizmet	22-d*	Döner Sermaye Bütçesi	2.130,00
	24DT715377	5 KALEM TEMİZLİK MALZEMESİ ALIMI	4734 Kapsamında	Mal	22-d*	Döner Sermaye Bütçesi	205.400,00
	24DT722429	22/f KONVANSİYONEL İMPLANT ALIMI	4734 Kapsamında	Mal	22-d*	Döner Sermaye Bütçesi	40.800,00
	HAZİRAN 2024	24DT715085	UCP 600 İŞLEMCİ SİSTEMİ ALIMI	4734 Kapsamında	Mal	22-d*	Döner Sermaye Bütçesi
24DT733488		FOSFORLU PLAK TARAMA CİHAZI KART TAMİRİ	4734 Kapsamında	Hizmet	22-d*	Döner Sermaye Bütçesi	4.500,00
24DT737176		ENDOMOTOR BAŞLIĞI	4734 Kapsamında	Mal	22-d*	Döner Sermaye Bütçesi	7.000,00
24DT739237		ALÇI TEKNESİ ALIMI	4734 Kapsamında	Mal	22-d*	Döner Sermaye Bütçesi	16.000,00

	24DT739727	STERİL İMPLANT ÖRTÜ SETİ ALIMI	4734 Kapsamında	Mal	22-d*	Döner Sermaye Bütçesi	25.000,00
	24DT748329	LED IŞIK KAYNAĞI, LED IŞIK CİHAZI VE YEDEK FİBER OPTİK UÇ ALIMI	4734 Kapsamında	Mal	22-d*	Döner Sermaye Bütçesi	91.700,00
	24DT749185	HİZMET BİNASI BOYAMA İŞİ	4734 Kapsamında	Hizmet	22-d*	Döner Sermaye Bütçesi	207.410,00
	24DT786398	SU DEPOSUNUN PASLARININ TEMİZLİĞİ	4734 Kapsamında	Hizmet	22-d*	Döner Sermaye Bütçesi	5.000,00
	24DT786612	VRF KLİMA SİSTEMİ ARIZA TESPİTİ	4734 Kapsamında	Hizmet	22-d*	Döner Sermaye Bütçesi	6.000,00
	24DT786679	4 KALEM TIBBİ İLAÇ ALIMI	4734 Kapsamında	Mal	22-d*	Döner Sermaye Bütçesi	204.978,00
	24DT789222	FOSFOR PLAK SENSÖR ALIMI	4734 Kapsamında	Mal	22-d*	Döner Sermaye Bütçesi	109.480,00
	24DT790175	KUVARS KAPLAMA	4734 Kapsamında	Yapım	22-d*	Döner Sermaye Bütçesi	25.000,00
	24DT792190	2 KALEM TIBBİ MALZEME ALIMI	4734 Kapsamında	Mal	22-d*	Döner Sermaye Bütçesi	84.147,50
	24DT808339	Öğrenci ve Teknisyen Laboratuvarlarında Meydana Gelen Gider Tıkanmalarının Açılması	4734 Kapsamında	Hizmet	22-d*	Döner Sermaye Bütçesi	3.000,00
	24DT817692	7 KALEM TIBBİ SARF MALZEME ALIMI	4734 Kapsamında	Mal	22-d*	Döner Sermaye Bütçesi	139.180,00
	24DT790719	4 KALEM 22/f DIŞ PROTEZ ALIMI	4734 Kapsamında	Mal	22-f	Döner Sermaye Bütçesi	32.264,00
TEMMUZ 2024	24DT789068	AMELİYAT ÖNLÜĞÜ ALIMI	4734 Kapsamında	Mal	22-d*	Döner Sermaye Bütçesi	195000,00
	24DT826376	VRF KLİMA DIŞ ÜNİTE FAN KARTI, FAN MOTORU ALIMI VE MONTAJI	4734 Kapsamında	Hizmet	22-d*	Döner Sermaye Bütçesi	65375,00
	24DT829615	TEMİZLİK MALZEMESİ ALIMI	4734 Kapsamında	Mal	22-d*	Döner Sermaye Bütçesi	207307,50
	24DT854207	BOTULİNUM TOKSİN ALIMI	4734 Kapsamında	Mal	22-d*	Döner Sermaye Bütçesi	112850,40
	24DT895770	DİJİTAL LABORATUVARLARA HAVALANDIRMA SİSTEMİ YAPIMI	4734 Kapsamında	Yapım	22-d*	Döner Sermaye Bütçesi	8300,00
	24DT910705	ELDİVEN KUTULUĞU, HAVLULUK VE DEZENFEKTAN APARATI ALIMI	4734 Kapsamında	Mal	22-d*	Döner Sermaye Bütçesi	31200,00
	24DT931746	KOLTUK DÖŞEME İŞİ	4734 Kapsamında	Hizmet	22-d*	Döner Sermaye Bütçesi	9000,00
	24DT939822	JENERATÖR YILLIK BAKIMI	4734 Kapsamında	Hizmet	22-d*	Döner Sermaye Bütçesi	26500,00
	24DT950197	HALI YIKAMA İŞİ	4734 Kapsamında	Hizmet	22-d*	Döner Sermaye Bütçesi	2900,00
	24DT953507	TIBBİ SARF MALZEME ALIMI	4734 Kapsamında	Mal	22-d*	Döner Sermaye Bütçesi	36495,00
	24DT965198	MERMER KAPLAMA	4734 Kapsamında	Yapım	22-d*	Döner Sermaye Bütçesi	2500,00
	24DT968586	TELEVİZYON TAMİRATI	4734 Kapsamında	Hizmet	22-d*	Döner Sermaye Bütçesi	3720,00
	24DT971036	CD ALIMI	4734 Kapsamında	Mal	22-d*	Döner Sermaye Bütçesi	8100,00
AĞUSTOS 2024	24DT1030260	VRF KLİMA SİSTEMİ KOMPRESÖR DEĞİŞİMİ	4734 Kapsamında	Hizmet	22-d*	Döner Sermaye Bütçesi	105.000,00
	24DT1031351	2 KALEM ANESTEZİ ALIMI	4734 Kapsamında	Mal	22-d*	Döner Sermaye Bütçesi	200.289,00
	24DT1041931	2 KALEM MALZEME ALIMI	4734 Kapsamında	Mal	22-d*	Döner Sermaye Bütçesi	9.050,00
	24DT1073077	MUTFAK TÜPÜ DOLUMU	4734 Kapsamında	Mal	22-d*	Döner Sermaye Bütçesi	2.030,01
	24DT1115902	1 Kalem Tıbbi Sarf Malzeme Alımı	4734 Kapsamında	Mal	22-d*	Döner Sermaye Bütçesi	41.400,00
	24DT1142756	FOTOĞRAF MAKİNESİ VE EKİPMANLARI	4734 Kapsamında	Mal	22-d*	Döner Sermaye Bütçesi	131.883,33
	24DT1061763	22/F ZİGOMA VE KONVANSİYONEL İMPLANT ALIMI	4734 Kapsamında	Mal	22-f	Döner Sermaye Bütçesi	56.500,00
EYLÜL 2024	24DT1153662	AMELİYATHANE VE AR-GE LABORATUVARI ELEKTRİK VE UPS HATTI ÇEKİLME İŞİ	4734 Kapsamında	Yapım	22-d*	Döner Sermaye Bütçesi	49.133,00
	24DT1167619	MOBİL KLİNİK DOLAP ALIMI	4734 Kapsamında	Mal	22-d*	Döner Sermaye Bütçesi	180.000,00
	24DT1175313	TIBBİ CİHAZ ALIMI - Kontakt Profilometre / Dijital Tork Test Cihazı	4734 Kapsamında	Mal	22-d*	Döner Sermaye Bütçesi	151.603,20
	24DT1175996	STAJ DEFTERİ VE ONAM FORMU ALIMI	4734 Kapsamında	Mal	22-d*	Döner Sermaye Bütçesi	24.900,00

	24DT1216188	TIBBİ CİHAZ TAMİRİ - ANGULDURVA	4734 Kapsamında	Hizmet	22-d*	Döner Sermaye Bütçesi	19.483,00
	24DT1231928	22/F ZİGOMA İMPLANT ALIMI	4734 Kapsamında	Mal	22-f	Döner Sermaye Bütçesi	70.300,00
EKİM 2024	24DT1038396	AMELİYATHANELER VE SİSTEM BAKIM ODASI MUHTELİF TAMİR, TADİLAT VE BAKIM İŞİ	4734 Kapsamında	Yapım	22-d*	Döner Sermaye Bütçesi	46.500,00
	24DT1224953	HIRDAVAT MALZEMELERİ ALIMI	4734 Kapsamında	Mal	22-d*	Döner Sermaye Bütçesi	61.465,40
	24DT1287440	TETİYER BAŞLIĞI KILIFI ALIMI	4734 Kapsamında	Mal	22-d*	Döner Sermaye Bütçesi	77.000,00
KASIM 2024							0,00
ARALIK 2024	24DT1723615	Lokal Ameliyathane Örtüsü alımı	4734 Kapsamında	Mal	22-d*	Döner Sermaye Bütçesi	206.000,00
EYLÜL 2024	24DT1238607	KABLOSUZ KLAVYE MOUSE SET ALIMI	4734 Kapsamında	Mal	22-d*	Döner Sermaye Bütçesi	5.835,00
	24DT1249072	SMS ALIMI	4734 Kapsamında	Hizmet	22-d*	Döner Sermaye Bütçesi	15.400,00
	24DT1256576	10 KALEM TEMİZLİK MALZEMESİ ALIMI	4734 Kapsamında	Mal	22-d*	Döner Sermaye Bütçesi	191.977,00
	24DT1262756	KAPI İSİMLİĞİ VE CAM KUMLAMA İŞİ	4734 Kapsamında	Hizmet	22-d*	Döner Sermaye Bütçesi	19.450,00
	24DT1286783	Tıbbi Cihaz Alımı	4734 Kapsamında	Mal	22-d*	Döner Sermaye Bütçesi	201.807,00
	24DT1263820	22/F GREFT ALIMI	4734 Kapsamında	Mal	22-f	Döner Sermaye Bütçesi	13.460,00
EKİM 2024	24DT1249569	TOZ ASPİRATÖRÜ VAKUM VE BASINÇLI HAVA HATTI BORU TESİSATI ÇEKİLME İŞİ	4734 Kapsamında	Hizmet	22-d*	Döner Sermaye Bütçesi	188.500,00
	24DT1308523	GÖZ DUŞU ALIMI	4734 Kapsamında	Mal	22-d*	Döner Sermaye Bütçesi	10.250,00
	24DT1316195	Cihazların kalibrasyonları	4734 Kapsamında	Hizmet	22-d*	Döner Sermaye Bütçesi	29.460,00
	24DT1319076	KOLTUK DÖŞEME İŞİ	4734 Kapsamında	Hizmet	22-d*	Döner Sermaye Bütçesi	9.000,00
	24DT1319281	TOZ ASPİRATÖR SİSTEMİ İÇİN ELEKTRİK VE KUMANDA KABLOSU ÇEKİLME İŞİ	4734 Kapsamında	Yapım	22-d*	Döner Sermaye Bütçesi	178.160,00
	24DT1325306	Kırtasiye Malzeme Alımı	4734 Kapsamında	Mal	22-d*	Döner Sermaye Bütçesi	116.932,50
	24DT1336130	4 KALEM TIBBİ İLAÇ ALIMI	4734 Kapsamında	Mal	22-d*	Döner Sermaye Bütçesi	202.921,50
	24DT1356745	3 KALEM TIBBİ MALZEME ALIMI	4734 Kapsamında	Mal	22-d*	Döner Sermaye Bütçesi	150.900,00
	24DT1375048	4 KALEM TIBBİ CİHAZ ALIMI	4734 Kapsamında	Mal	22-d*	Döner Sermaye Bütçesi	155.000,00
	24DT1389046	BARKOD OKUYUCU CİHAZ BAĞLANTI TABLASI ALIMI	4734 Kapsamında	Mal	22-d*	Döner Sermaye Bütçesi	31.350,00
	24DT1402682	BİNA İÇİ GÖRSEL KUMLAMA STİKER VE LEVHA ALIMI	4734 Kapsamında	Mal	22-d*	Döner Sermaye Bütçesi	57.870,00
	24DT1457034	YUVARLAK BIÇAKLI SPANÇ/GAZLI BEZ KESME MAKİNASI	4734 Kapsamında	Mal	22-d*	Döner Sermaye Bütçesi	8.000,00
	24DT1462670	KÖPÜK SABUN ALIMI	4734 Kapsamında	Mal	22-d*	Döner Sermaye Bütçesi	195.997,20
	24DT1332007	22/F ZİGOMA VE KONVANSİYONEL İMPLANT ALIMI	4734 Kapsamında	Mal	22-f	Döner Sermaye Bütçesi	56.500,00
	24DT1350203	22/F KONVANSİYONEL İMPLANT, LOCATER VE ABUTMENT ALIMI	4734 Kapsamında	Mal	22-f	Döner Sermaye Bütçesi	53.050,00
	24DT1394492	MİNİ PLAK ve MİNİ VİDA ALIMI	4734 Kapsamında	Mal	22-f	Döner Sermaye Bütçesi	32.832,00
	24DT1397001	22/F KONVANSİYONEL MEMBRAN	4734 Kapsamında	Mal	22-f	Döner Sermaye Bütçesi	40.500,00
	24DT1406496	22/F MİNİ PLAK VE VİDA ALIMI	4734 Kapsamında	Mal	22-f	Döner Sermaye Bütçesi	78.527,00
	24DT1249383	13 KALEM ELEKTRİK VE HIRDAVAT MALZEMELERİ ALIMI	4734 Kapsamında	Mal	22-d*	Döner Sermaye Bütçesi	123.270,00
	24DT1323212	CERRAHİ VAKUM KESİCİ VALF MONTAJI İŞİ	4734 Kapsamında	Hizmet	22-d*	Döner Sermaye Bütçesi	70.000,00

KASIM 2024	24DT1402475	YANGIN ALGILAMA VE İHBAR SİSTEMİ BAKIMI İŞİ	4734 Kapsamında	Hizmet	22-d*	Döner Sermaye Bütçesi	40.000,00	
	24DT1472106	OTOMATİK KAPI ALIMI VE MONTAJI İŞİ	4734 Kapsamında	Hizmet	22-d*	Döner Sermaye Bütçesi	144.800,00	
	24DT1495812	AMELİYETHANE KLİMA KUMANDALARININ TAŞINMASI, GARAJ GİRİŞİ KOLLU BARIYER KAPI KUMANDASININ GÜVENLİK ODASINA TAŞINMASI, AR-GE LABORATUVARI ELEKTRİK VE İNTERNET HATTI KAPASİTE ARTTIRIMI İŞİ	4734 Kapsamında	Yapım	22-d*	Döner Sermaye Bütçesi	196.233,00	
	24DT1496093	10 KALEM TIBBİ MALZEME ALIMI	4734 Kapsamında	Mal	22-d*	Döner Sermaye Bütçesi	144.555,50	
	24DT1561466	TIBBİ CİHAZ ALIMI (VORTEKS KARIŞTIRICI-SOLVENT VAKUM SİSTEMİ)	4734 Kapsamında	Mal	22-d*	Döner Sermaye Bütçesi	19.100,00	
	24DT1575052	PANORAMİK RÖNTGEN CİHAZI MOTOR KONTROL KARTI DEĞİŞİMİ VE BAKIMI	4734 Kapsamında	Hizmet	22-d*	Döner Sermaye Bütçesi	160.000,00	
	24DT1638155	LİSANSSIZ EL TELSİZİ ALIMI	4734 Kapsamında	Mal	22-d*	Döner Sermaye Bütçesi	45.000,00	
	24DT1656234	Tıbbi Sarf Malzeme Alımı (Flor Vernik)	4734 Kapsamında	Mal	22-d*	Döner Sermaye Bütçesi	199.200,00	
	24DT1574441	22/F MİNİ PLAK VE VİDA ALIMI	4734 Kapsamında	Mal	22-f	Döner Sermaye Bütçesi	32.832,00	
	24DT1610349	22/f Konvansiyonel İmplant, Multiünit, Locator ve Geçici Abutment Alımı	4734 Kapsamında	Mal	22-f	Döner Sermaye Bütçesi	49.500,00	
24DT1616904	KONVANSİYONEL İMPLANT ALIMI	4734 Kapsamında	Mal	22-f	Döner Sermaye Bütçesi	17.100,00		
24DT1639000	22/F MİNİ PLAK VE VİDA ALIMI	4734 Kapsamında	Mal	22-f	Döner Sermaye Bütçesi	32.832,00		
ARALIK 2024	24DT1620502	EL KAMERASI, HDMI SEÇİCİ VE HDMI ÇOKLAYICI ALIMI	4734 Kapsamında	Mal	22-d*	Döner Sermaye Bütçesi	37.700,00	
	24DT1620783	TIBBİ SARF MALZEME ALIMI	4734 Kapsamında	Mal	22-d*	Döner Sermaye Bütçesi	206.250,00	
	24DT1663647	KIYAFET ALIMI	4734 Kapsamında	Mal	22-d*	Döner Sermaye Bütçesi	81.570,00	
	24DT1674718	KAR KÜREME MAKİNESİ ALIMI	4734 Kapsamında	Mal	22-d*	Döner Sermaye Bütçesi	64.500,00	
	24DT1686216	MUHTELİF TAMİR, TADİLAT VE BAKIM İŞİ	4734 Kapsamında	Yapım	22-d*	Döner Sermaye Bütçesi	200.000,00	
	24DT1693776	ELMAS FREZ ALIMI	4734 Kapsamında	Mal	22-d*	Döner Sermaye Bütçesi	202.100,00	
	24DT1696605	KABLOSUZ ENDOMOTOR VE APEKS BULUCULU PULPA TEST CİHAZI ALIMI	4734 Kapsamında	Mal	22-d*	Döner Sermaye Bütçesi	186.500,00	
	24DT1700775	Tıbbi Sarf Malzeme Alımı (Cerrahi Testere)	4734 Kapsamında	Mal	22-d*	Döner Sermaye Bütçesi	86.000,00	
	24DT1724501	Tıbbi Sarf Malzeme (Daimi Reçine)	4734 Kapsamında	Mal	22-d*	Döner Sermaye Bütçesi	25.175,00	
	24DT1759092	BASINÇ DÜŞÜRÜCÜ TEMİNİ VE MONTAJI	4734 Kapsamında	Hizmet	22-d*	Döner Sermaye Bütçesi	149.240,00	
	24DT1784358	ALÇI KESME (TRİMLEME) MAKİNASI ALIMI	4734 Kapsamında	Mal	22-d*	Döner Sermaye Bütçesi	125.750,00	
	24DT1789534	İLAÇLAMA HİZMET ALIMI	4734 Kapsamında	Hizmet	22-d*	Döner Sermaye Bütçesi	25.200,00	
	24DT1792318	TIBBİ CİHAZ ALIMI	4734 Kapsamında	Mal	22-d*	Döner Sermaye Bütçesi	140.000,00	
	DÖNER SERMAYE BÜTÇESİ DOĞRUDAN TEMİN GENEL TOPLAM							12.696.421,79

ÖZEL BÜTÇE DOĞRUDAN TEMİN							
ŞUBAT 2024	24DT765014	Diş Üniti Yedek Parça Alımı	4734 Kapsamında	Mal	22-a	Özel Bütçe	506.400,00
ARALIK 2024	24DT1757219	Kırtasiye Malzemeleri Alımı	4734 Kapsamında	Mal	22-d*	Özel Bütçe	204.271,00
ÖZEL BÜTÇE TOPLAMI							710.671,00
ÖZEL BÜTÇE + DÖNER SERMAYE BÜTÇESİ DOĞRUDAN TEMİN TOPLAMI							13.407.092,79

S.N.	İKN.	İHALE	İHALE TÜRÜ		
1	2024/260308	13 KALEM BÜRO MOBİLYASI ALIMI	21/F	DEKOLINE MOBİLYA SANAYİ VE TİCARET ANONİM ŞİRKETİ	1.261.817,02
2	2024/593251	KESİCİ VALF ALIMI İHALESİ	21/F	GÜNEY DİŞ DEPOSU TİCARET VE SANAYİ ANONİM ŞİRKETİ	980.000,00
3	2024/713277	VAKUM SİSTEMİ SİSTEM ODASI KONTEYNER ALIMI	21/F	YAŞAR KARDEŞLER ÇATI VE KONTEYNER TİCARET LİMİTED ŞİRKETİ	300.000,00
4	2024/1029353	PREKLİNİK LABORATUVARLARI İÇİN MERKEZİ DENTAL TOZ ASPİRATÖR SİSTEMİ ALIMI İHALESİ	AÇIK	GÜNEY DİŞ DEPOSU TİCARET VE SANAYİ ANONİM ŞİRKETİ	7.144.000,00
5	2024/1236706	DEĞİŞKEN SOĞUTUCU DEBİLİ KLİMA SİSTEMİ ALIMI	21/F	NEJAT MÜHENDİSLİK DOĞALGAZ ELEKTRİK İNŞAAT MOBİLYA SANAYİ VE TİCARET LİMİTED ŞİRKETİ	1.850.000,00
6	2024/893715	DEZENFEKSİYON HİZMETİ	21/F		1.900.000,00
7	2024/1555305	4 AYLIK DEZENFEKSİYON HİZMETİ	21/F	TUNA-SA İÇ VE DİŞ TİCARET PAZARLAMA TEMİZLİK LİMİTED ŞİRKETİ	2.000.000,00
8	2024/1634945	DİŞ ÜNİTİ SİMÜLATÖRLERİ YEDEK PARÇA ALIMI-ÖZEL BÜTÇE	21/F	SİSTEM DENTAL MEDİKAL SANAYİ VE TİCARET LİMİTED ŞİRKETİ	1.333.270,00
9	2024/739993	2024-2025 YILI TIBBİ SARF MALZEME	AÇIK	RENASAN MÜREKKEPLİ ŞERİTLER SANAYİ VE TİCARET A.Ş	204.545,00
				UYSAL MEDİKAL DİŞÇİLİK VE GIDA ÜRÜNSAN.TİC.LTD.ŞTİ.	194.700,00
				MERKEZ DİŞ MALZEMELERİ SANAYİ VE TİCARET LTD.ŞTİ.	6.695.835,00

ADT BİLGİSAYAR VE DENTAL ÜRÜNLER SANAYİ VE TİCARET LİMİTED ŞİRKETİ	76.000,00
KONYA ÇİZGİ DİŞ DEPOSU PAZARLAMA VE TİCARET LİMİTED ŞİRKETİ	2.983.168,20
MEDSET TIBBİ MALZEMEİTHALAT İHRACAT SAN.VE TİC.LTD.ŞTİ.	12.399,20
METRO DİŞ DEPOSU TIBBİ MALZEMELER İTH.VE İHR.LTD.ŞTİ	295.000,00
ÖNCÜ DENTAL TIBBİ MALZEME SANAYİ VE DİŞ TİCARET ANONİM ŞİRKETİ	1.128.400,00
VARPA ELEKTRONİK MEDİKAL İNŞAAT TURİZM TEKSTİL SANAYİ VE TİCARET LİMİTED ŞİRKETİ	64.375,00
DÜNYA DENTAL SAĞLIKAR.GER.İTH.İHR.MAK SAN.T.LTD.ŞTİ	2.369.700,00
MAVİMED DENTAL TIBBİ CİHAZLAR SANAYİ VE TİCARET LİMİTED ŞİRKETİ	1.470.500,00
LİDER DİŞ İTH. İHR. SAN. VE TİC. A.Ş.	2.674.093,50
TOROSDENTAL İNŞ. İTH. İHR. SAN. VE TİC. A.Ş.	92.800,00
HİRA PAMUK PLASTİK KOZMETİK TEM. SAN. VE TİC. LTD. ŞTİ.	226.200,00
GÜRBÜZ SAĞLIK ÜRÜNLERİ DAHİLİ TİC. TAAH. LTD. ŞTİ.	888.637,80
AYNUR ERMIŞ - GİZEM MEDİKAL İTR. PAZ. VE TİC.	41.450,00
ONUR DİŞ DEPOSU TIBBİ GEREÇLER SANAYİ VE TİCARET LİMİTED ŞİRKETİ.	36.920,00
SÜLEYMAN ÜNLÜ - ÜNLÜ EGE DİŞ DEPOSU	278.500,00
EMİN AKYOL - EA SAĞLIK ÜRÜNLERİ	1.023.595,00
İNCİ DENTAL TIBBİ MALZ. SAN. VE TİC. LTD. ŞTİ.	7.941.690,00
ATİK DİŞ DEPOSU TIBBİ ÜRÜN. SAĞLIK HİZM. SAN. VE TİC. LTD. ŞTİ.	699.516,05
GÜNEY DİŞ DEPOSU TİC. VE SAN. A.Ş.	1.523.942,39
TACHO-MED MEDİKAL SAĞLIK HİZMETLERİ İÇ VE DİŞ TİC. LTD. ŞTİ.	1.192.440,00
ASİDENT DENTAL MEDİKAL İNŞ. TAAH. PAZ. SAN. VE TİC. LTD. ŞTİ.	781.475,00
AZİZİYE DİŞ DEPOSU SAN. TİC. LTD. ŞTİ.	3.912.972,50

				ÖZ GLOBAL DENTAL MED. ÖZEL EĞT. VE ÖĞRT. İNŞ. EML. MAT. İŞL. SAN. VE TİC. LTD. ŞTİ.	1.878.161,10
				AZ DENTAL DIŞ MALZEMELERİ TİC. VE PAZ. LTD. ŞTİ.	5.383.399,00
				VEFA DIŞ DEPOSU İNŞ. SAN. TİC. LTD. ŞTİ.	165.810,00
				TEMPO SAĞLIK HİZMETLERİ ANONİM ŞİRKETİ	1.212.000,00
10	2024/244397	29 KALEM CİHAZ	AÇIK	ALRENAS TEKNOLOJİ ANONİM ŞİRKETİ	2.541.500,00
				AZİZİYE DIŞ DEPOSU SANAYİ TİCARET LİMİTED ŞİRKETİ.	932.990,00
				STAR TEKNİK ELEKTRONİK CİHAZLAR SANAYİ VE TİCARET LİMİTED ŞİRKETİ	834.480,00
				ÖNCÜ DENTAL TIBBİ MALZEME SANAYİ VE DIŞ TİCARET ANONİM ŞİRKETİ	1.809.500,00
				KARFO KARACASULU DIŞ TİCARET ANONİM ŞİRKETİ	239.450,00
				İDEALDENT SAĞLIK ÜRÜNLERİ SANAYİ VE TİCARET ANONİM ŞİRKETİ	2.600.000,00
				KONİCA MİNOLTA TURKEY İŞ TEKNOLOJİLERİ ANONİM ŞİRKETİ	132.000,00
				ONUR DIŞ DEPOSU TIBBİ GEREÇLER SANAYİ VE TİCARET LİMİTED ŞİRKETİ.	613.800,00
				GÜLSA TIBBİ CİHAZLAR VE MALZEME SANAYİ TİCARET ANONİM ŞİRKETİ.	1.191.500,00
11	2024/200035	FANTOM ÖĞRENCİ ÇALIŞMA ÜNİTİ	21/F	SİSTEM DENTAL MEDİKAL SANAYİ VE TİCARET LİMİTED ŞİRKETİ	799.900,00
				GENEL TOPLAM	73.912.431,76

SIRA	SİPARİŞ NO	Malzeme Adı (İşin tanımı)	Miktar	Birim	Birim Fiyatı	DMO FİRMA BİLGİLERİ	TOPLAM	FATURA TOPLAMI
1	SM00307209	BONDİNG 7. JENERASYON (RUBYSEBOND 5 ML)	200	ADET	156,55	İNCİ DENTAL TIBBİ MALZ. SAN. VE TİC. LTD. ŞTİ.	31.310,00	31.310,00
2	SM00307191	POLOFİT NHT FLOW A3 (DOLGU MALZEMESİ)	25	ADET	377,88	AZ DENTAL DIŞ MALZEMELERİ TİCARET PAZARLAMA LTD. ŞTİ.	9.447,00	18.894,00
		POLOFİT NHT FLOW A2 (DOLGU MALZEMESİ)	25	ADET	377,88		9.447,00	
3	SM00307218	NANO PARTİKÜLLÜ TEK TÜP KOMPOZİT A1 (ASTOR PLUS NANOHİBRİT KOMPOZİT)	150	ADET	156,55	ÖNCÜ DENTAL TIBBİ MALZEME SANAYİ VE DIŞ TİCARET A.Ş.	23.482,50	62.620,00
		NANO PARTİKÜLLÜ TEK TÜP KOMPOZİT A1 (ASTOR PLUS NANOHİBRİT KOMPOZİT)	250	ADET	156,55		39.137,50	
4	SM00314701	Işıkla Sertleşen Anterior Kompozit (Tek Tüp A1) (Tokoyama PF Estelite Paste)	25	ADET	408,78	DÜNYA DENTAL SAĞLIK ARAÇ GEREÇLERİ İTH. İHR. MAKİNE SAN. VE TİC. LTD. ŞTİ.	10.219,50	20.439,00
		Işıkla Sertleşen Anterior Kompozit (Tek Tüp A2) (Tokoyama PF Estelite Paste)	25	ADET	408,78		10.219,50	
5	SM00314971	ELMAS FREZ ALEV UÇLU (AEROTÖR İÇİN) (PİRANHA ELMAS FREZ ALEV 16 SARI KUŞAK)	5.000	ADET	7,59	İNCİ DENTAL TIBBİ MALZ. SAN. VE TİC. LTD. ŞTİ.	37.950,00	344.785,00
		ELMAS FREZ CHAMFER (AEROTÖR İÇİN) (PİRANHA ELMAS CHAMFER 16 SİYAH KUŞAK)	500	ADET	7,59		3.795,00	
		ELMAS FREZ FISSUR (AEROTÖR İÇİN) (PİRANHA ELMAS FREZ FİSUR 14 SİYAH KUŞAK)	5.000	ADET	7,59		37.950,00	
		ELMAS FREZ LABUT (AEROTÖR İÇİN) (PİRANHA ELMAS FREZ LABUT 18 YEŞİL KUŞAK)	5.000	ADET	7,59		37.950,00	
		ELMAS FREZ ROND (AEROTÖR İÇİN) (PİRANHA ELMAS FREZ ROND 18 SİYAH KUŞAK)	6.000	ADET	7,59		45.540,00	
		TUNGSTEN ROND DENTAL FREZ (ANGULDURVA İÇİN)	5.000	ADET	36,32		181.600,00	
6	SM00329249	UNİVERSAL BOND (270015233 Dolgu Materyali 14548161297431 GC GC - YOK Solare Universal Bond 5ml-Işıkla polimerize olan universal bond SAĞLIK MARKET)	5	ADET	926,07	AZ DENTAL DIŞ MALZEMELERİ TİCARET PAZARLAMA LTD. ŞTİ.	4.630,35	4.630,35
7	SM00329239	UNİVERSAL BOND (270015233 Dolgu Materyali +EKUR003760EU0K KURARAY NORITAKE KURARAY NORİTAKE - yok - Clearfil Tri-S Bond Universal Kit-Dental bağlayıcı ajan SAĞLIK MARKET)	5	ADET	972,52	GÜLSA TIBBİ CİHAZLAR VE MALZEME SAN. TİC. A.Ş.	4.862,60	4.862,60
8	SM00329264	DENTAL KOMPOZİT A1	5	ADET	683,84	DÜNYA DENTAL SAĞLIK ARAÇ GEREÇLERİ İTH. İHR. MAKİNE SAN. VE TİC. LTD. ŞTİ.	3.419,20	30.186,80
		DENTAL KOMPOZİT A2	10	ADET	683,84		6.838,40	
		DENTAL KOMPOZİT A3	2	ADET	683,84		1.367,68	
		DENTAL KOMPOZİT OA1	5	ADET	683,84		3.419,20	

DMO DEMİRBAŞ ALIMLARI 2024 YILI

İşin Adı	Açıklama
DMO KREDİSİ	142 ADET BARKOD OKUYUCU ALIM
DMO KREDİSİ	1 ADET BARKODLU ETİKET YAZICI
DMO KREDİSİ	16 DİŞ ÜNİT ALIM
DMO KREDİSİ	2 ADET İLAÇ DOLABI ALIIM
DMO KREDİSİ	2 ADET İLAÇ DOLABI ALIIM
DMO KREDİSİ	1 ADET MONİTÖR VE 1 ADET MASAÜSTÜ BİLGİSAYAR ALIM
DMO KREDİSİ	4 ADET YER YIKAMA MAKİNASI ALIM
DMO KREDİSİ	5 ADET RÖNTGEN ALIM
DMO KREDİSİ	22 ADET BİLGİSAYAR ALIM
DMO KREDİSİ	30 ADET BİLGİSAYAR ALIM
DMO KREDİSİ	100 ADET ÇALIŞMA KOLTUĞU ALIM
DMO KREDİSİ	FOSFOR PLAK CİHAZI ALIM
DMO KREDİSİ	2 ADET HARD DİSK ALIM
DMO KREDİSİ	4 ADET MEDİKAL BUZDOLABI
DMO KREDİSİ	1 ADET AĞIZ İÇİ FOSFOR PLAK CİHAZI
DMO KREDİSİ	1 ADET LED TV ALIM

2.13. 2024 Yılı Taşınır Grupları Verileri

MERKEZİ BÜTÇE (KBS-TKYS' DEN TAKİP EDİLEN)

TİF SAYISI	GİRİLEN FATURA	TÜKETİM MALZEMESİ			DEMİRBAŞ			SATIN ALMA TOPLAM	DEVİR TOPLAM	
		SATIN ALMA	DEVİR	TOPLAM	ÇIKIŞ	SATIN ALMA	DEVİR			TOPLAM
		GİRİŞ (TL)	GİRİŞ (TL)		TOPLAM	GİRİŞ (TL)	GİRİŞ (TL)			
121	11	12.173.598,29	0	1.806.300,69	10.367.297,60	3.402.382,39	165.977,79	3.236.404,6	15.575.980,68	165.977,79

KATMA BÜTÇE (DÖNER SERMAYE) (İ-DEAL' DEN TAKİP EDİLEN)

TİF SAYISI	GİRİLEN FATURA	TÜKETİM MALZEMESİ			DEMİRBAŞ		TOPLAM	DEPO MEVCUT (TL)	
		SATIN ALMA	DEVİR	TOPLAM	ÇIKIŞ	SATIN ALMA			DEVİR
		GİRİŞ (TL)	GİRİŞ (TL)		TOPLAM	GİRİŞ (TL)			GİRİŞ (TL)
757	284	41.339.555,98	12.472.676,40	28.866.879,58	41.652.935,42	21.175.503,09	0	20.477.432,33	12.046.217,39

2.14. Faturalama Birimi Verileri

1. 01.01.2024-31.12.2024 döneminde Sosyal Güvenlik Kurumuna 151.419.895,69 TL tutarında tedavi faturası tahakkuk ettirilmiştir.
2. 01.01.2024-31.12.2024 döneminde Sosyal Güvenlik Kurumundan Fakültemize Global Bütçe kapsamında 174.868.692,77 TL ödeme yapılmış olup, 5.131.307,23 TL yasal kesintiler düşüldükten sonra sene sonunda kesilen fatura tutar fazlası olan 28.580.104,31 TL alacak SGK tarafından fakültemize hibe edilmiştir.
3. 01.01.2024-31.12.2024 döneminde 63.464.431,11 TL tutarında Vezne Gelirleri gerçekleşmiştir.
4. Otomasyon firmasının sistem güncellemeleri birimimizce aktif olarak takip edilmiş, mevzuattaki ve fiyatlardaki değişikliklerin uygulanması sağlanmıştır.
5. TSİM bildirimleri her ayın 10'una kadar TSİM modülü vasıtasıyla sisteme girilmiş ve Bolu İl Sağlık Müdürlüğüne mail yoluyla istenilen belge iletilmiştir.
6. Borç tebligatı yapılması gereken hastalara tebligat yapılmıştır.
7. Kurumumuza müracaat eden hastaların kurumlarına göre kayıtlarının alınması takip edilmiş, sorun yaşanan durumlarda müdahale edilmiş ve kaydı alınan kurumlara faturaları tahakkuk ettirilmiştir.
8. Kliniklerin gelirleri her ay düzenli olarak sunum şeklinde hazırlanarak Fakülte Yönetimine sunulmuştur.

BOLU HASTA SAYILARI

(Hasta kaydı yaptırap dosyasına işlem girilmeyenlerde hasta sayısına dahil)
YILLARA GÖRE KARŞILAŞTIRMA 2019-2024

BOLU HASTA SAYILARI
YILLARA GÖRE KARŞILAŞTIRMA 2019-2024

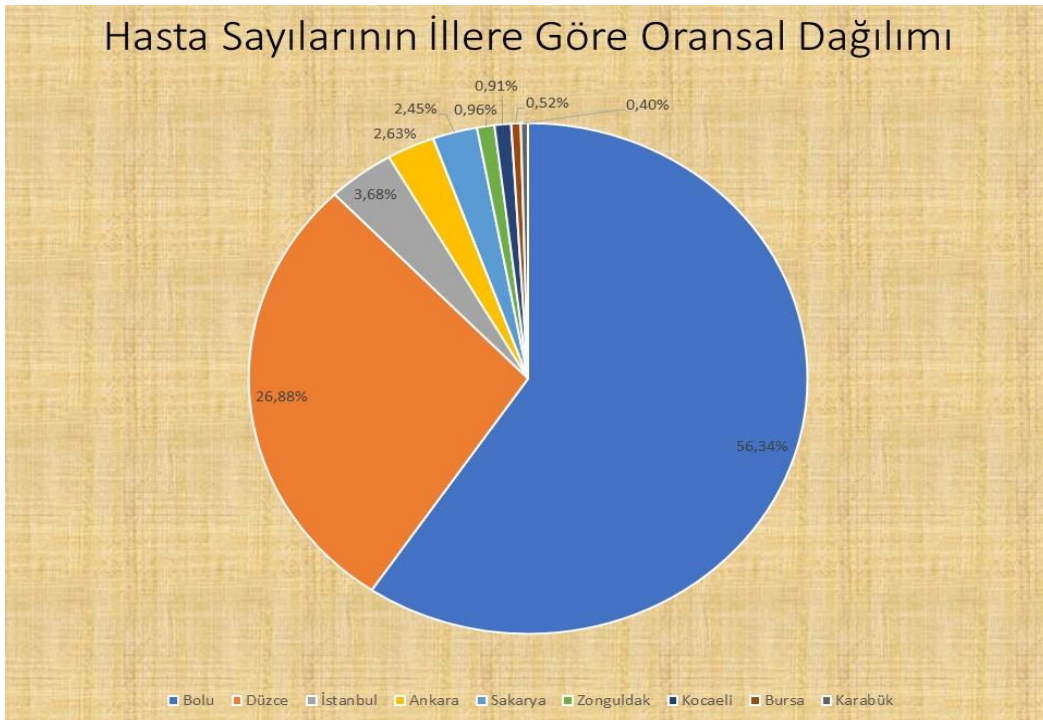
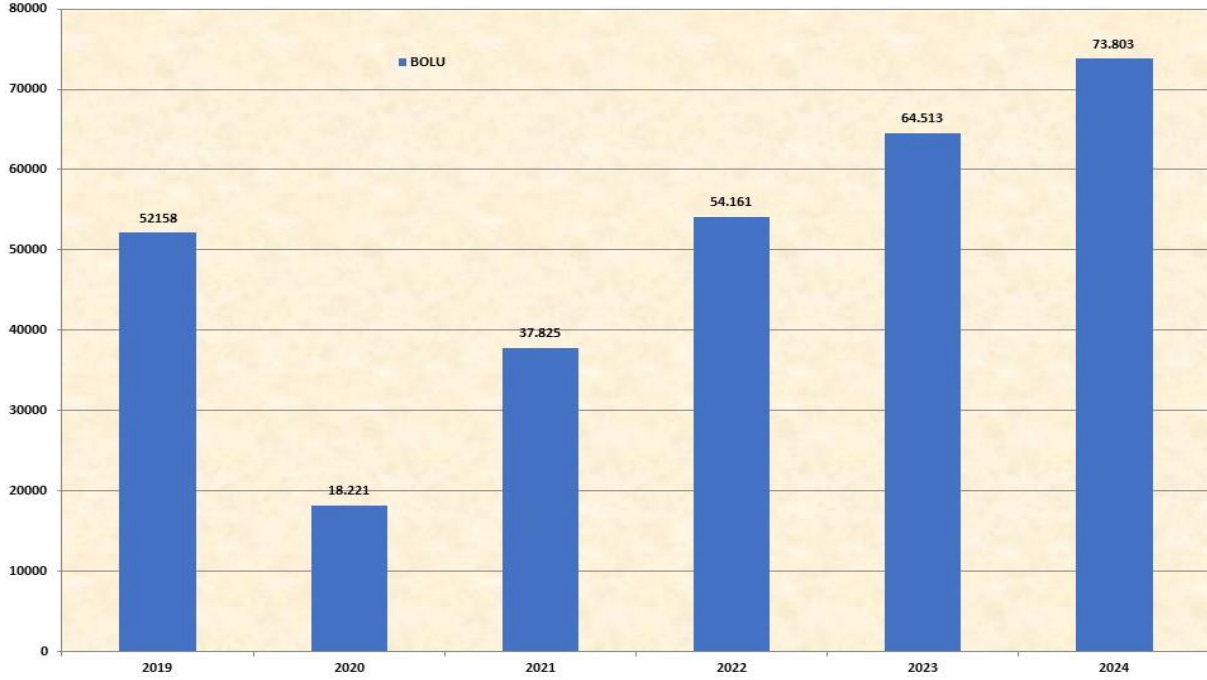



BOLU DİŞİ İLLERDEN FAKÜLTEMİZE GELEN HASTALAR (Bolu'dan sonra en çok hasta gelen 5 il)
YILLARA GÖRE KARŞILAŞTIRMA 2019-2024

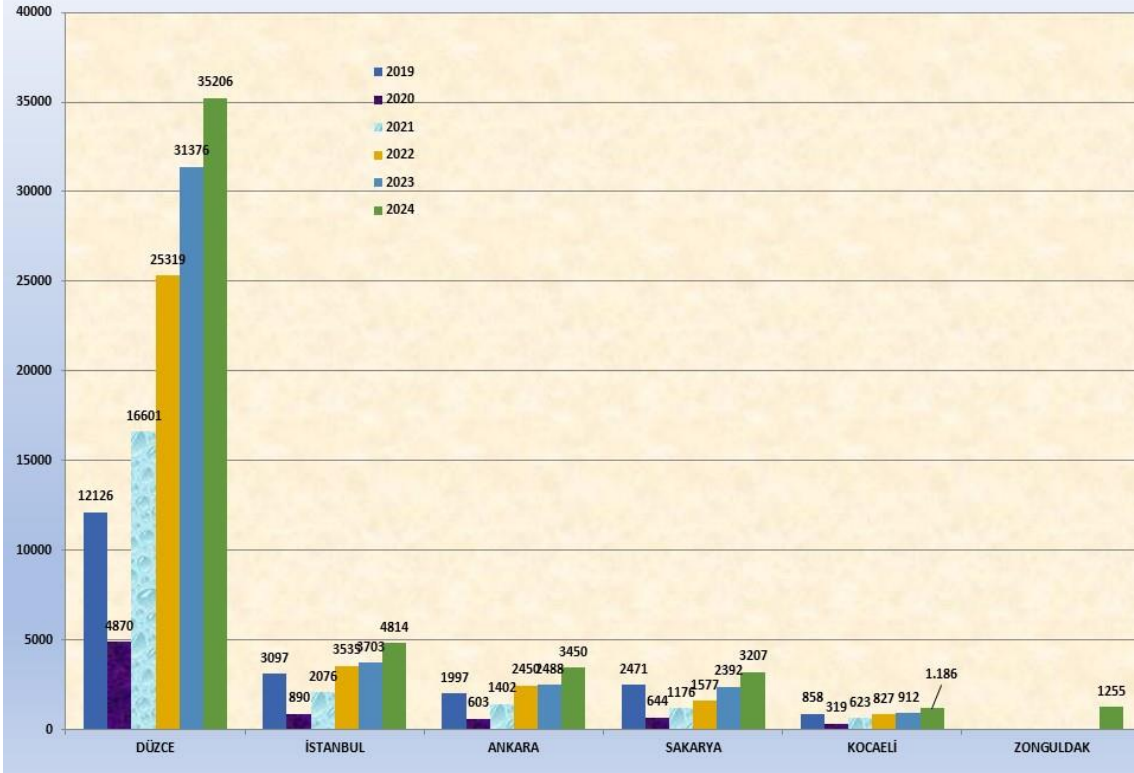

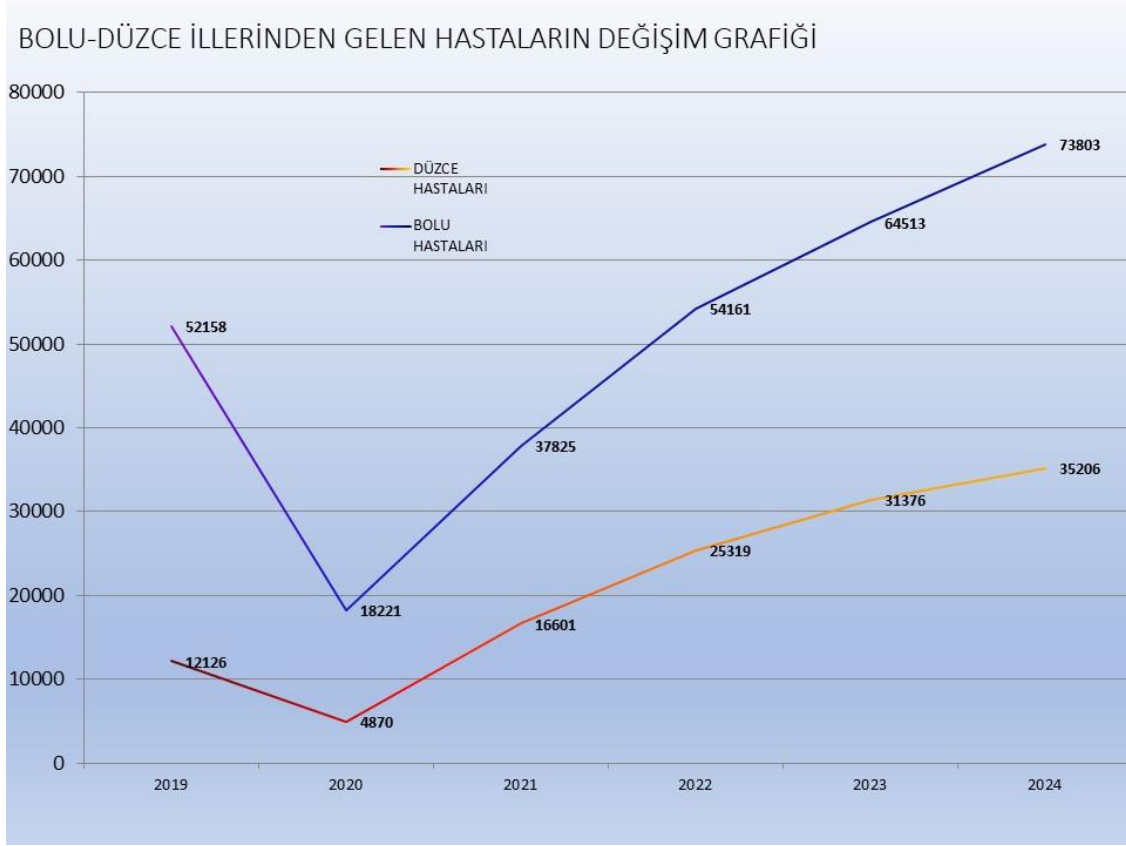

AKADEMİSYEN –ASİSTAN SAYILARI

AKADEMİSYEN –ASİSTAN SAYILARI

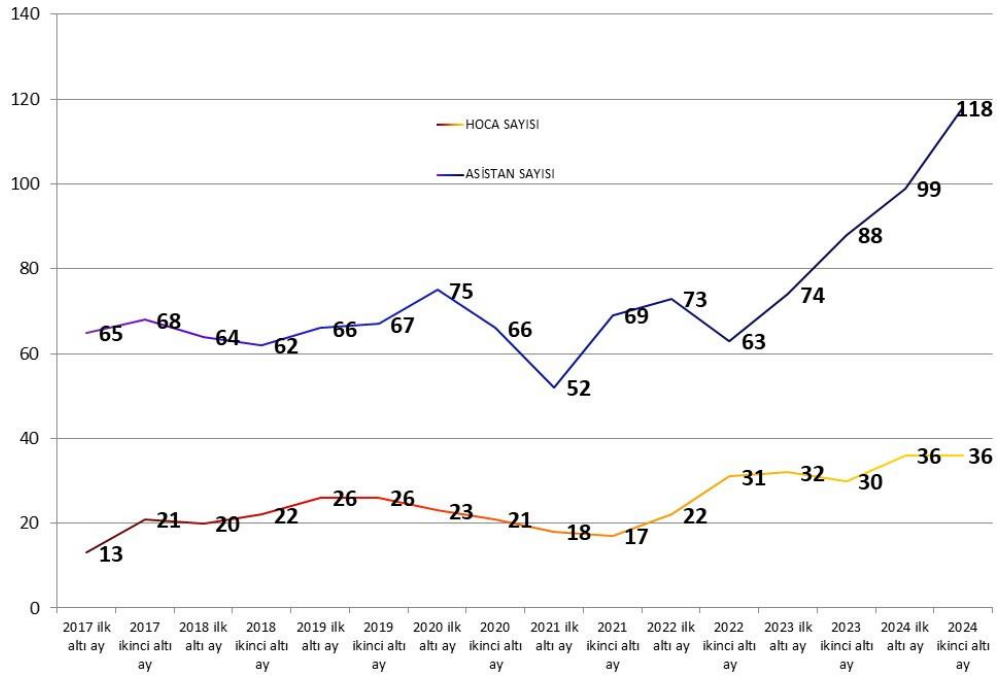

YILLARA GÖRE KARŞILAŞTIRMA 2022-2024

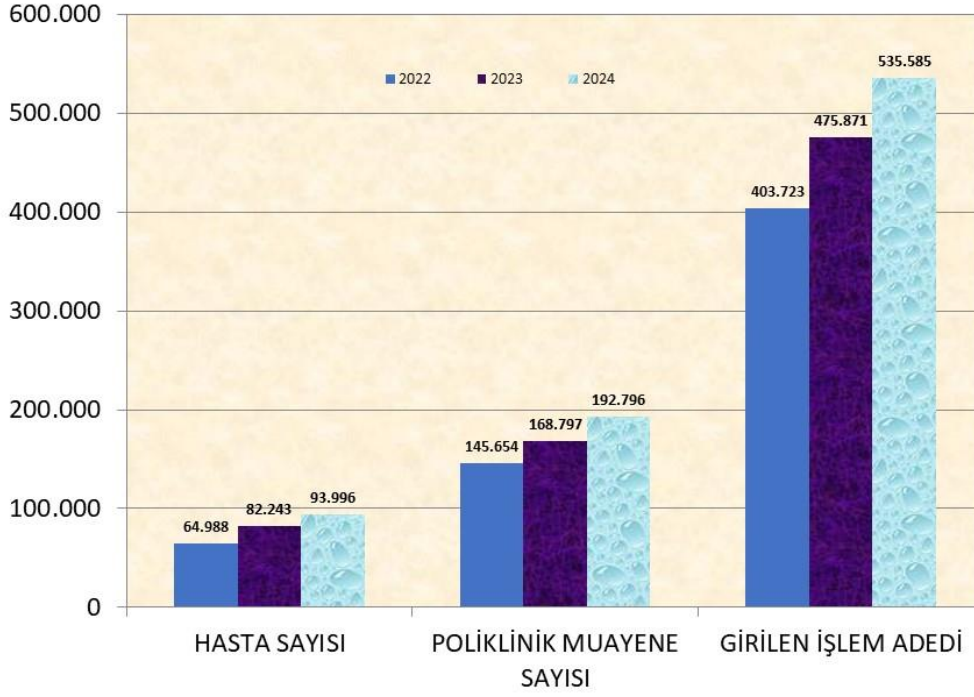

GELİRLER 2023-2024 KARŞILAŞTIRMASI

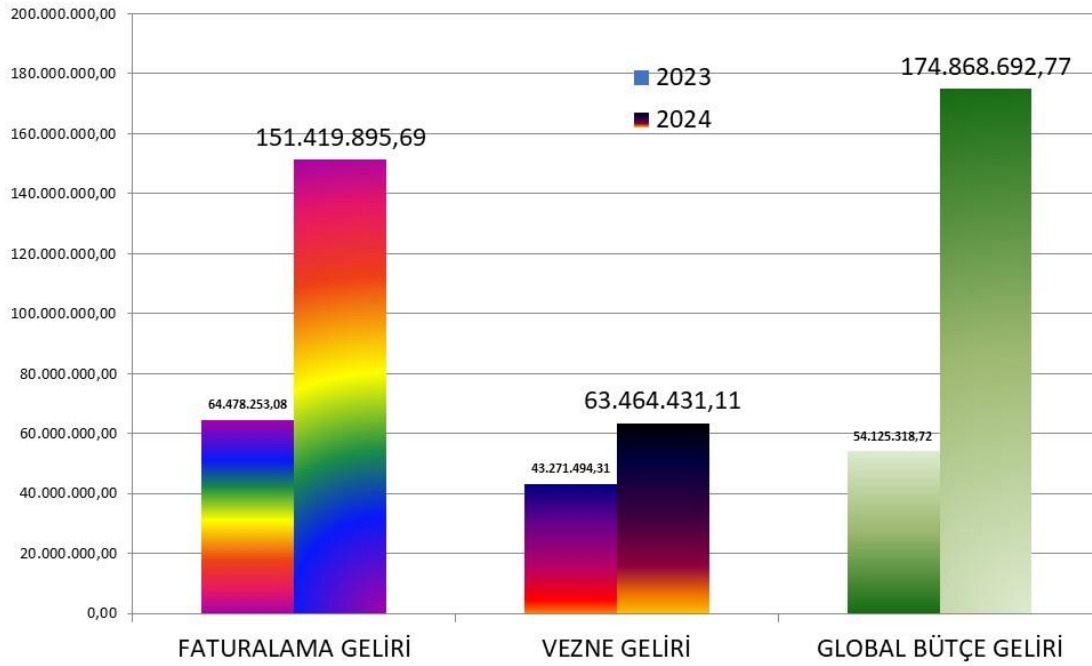

2024 YILI BÖLÜMLERİN GELİRLERİ

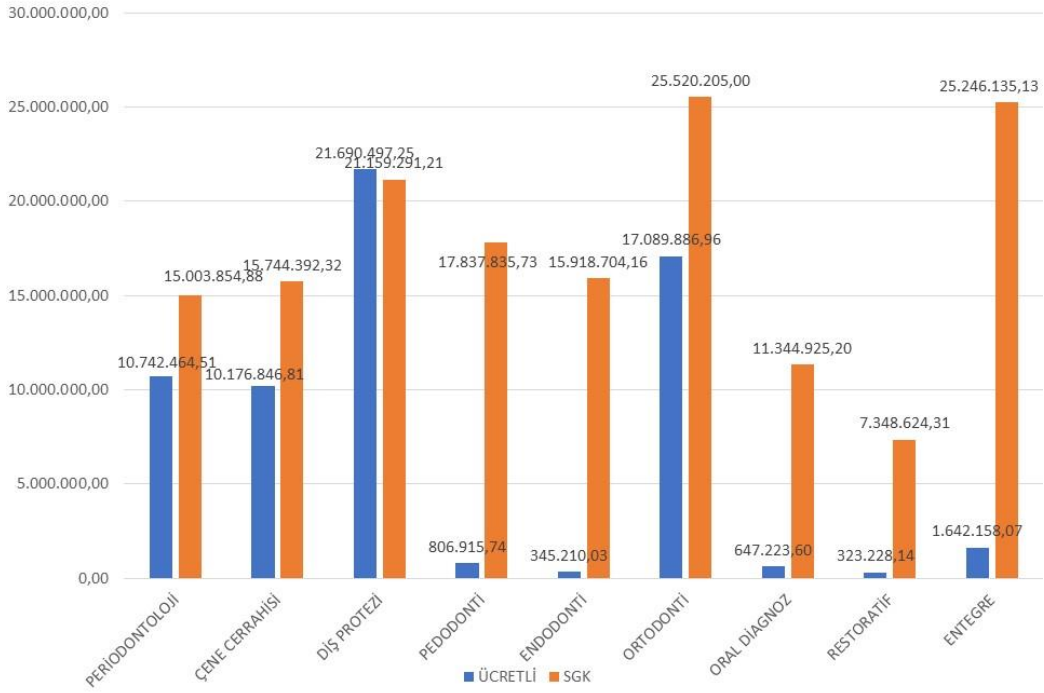

2017-2024 SGK ve Vezne Gelirleri

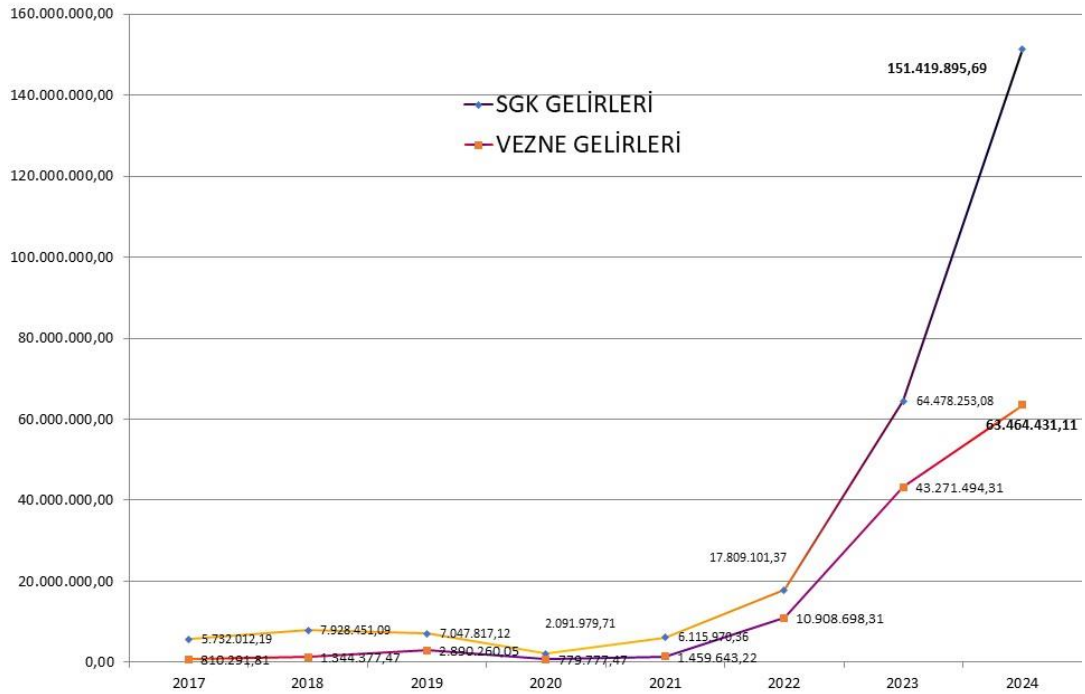

2.15. Çevre Birimi Verileri

Çevre ve Şehircilik Bakanlığı Entegre Çevre Bilgi Sistemi (EÇBS) Uygulamaları: 2024 yılında EÇBS Atık Yönetim Uygulamasında, Fakültemizden çıkan atıkların taşıma talebi, atıkların gönderilmesi, atıkların takibi ve atık verilerinin bildirimini gibi işlemler gerçekleştirilmiştir.

**TÜRKİYE CUMHURİYETİ
ÇEVRE, ŞEHİRCİLİK VE
İKLİM DEĞİŞİKLİĞİ BAKANLIĞI**

Atık Yönetim Uygulaması

Kullanıcı Adı : 59287484164 

Anasayfa

Atık Beyan Sistemi (TABS)

Atık Gönderim İşlemleri

Taşıma Talebi Ekleme

Tıbbi Atık Taşıma Talebi Ekleme

Bekleyen Taşımalar

Bekleyen Tıbbi Atık Taşımaları

Yoldaki Taşımalar

Yoldaki Taşımalar-Düzeltilme(AIT Değişikliği)

Kabul Bekleyen Taşımalar

Kabul Bekleyen Taşımalar - Düzeltilme Talebi

Kabulü Yapılmış Taşımalar

Kabulü Yapılmış Taşımalar - Ambalaj Miktarı Düzeltilme

Kombine Taşımalar

ÖTL / 50 kg altı / Foto. Aktılan

Raporlar

Duyurular

Sıkça Sorulan Sorular

Yardım Dokümanları

Tesis Ayarları

İletişim

Taşıma Numarası	Yükleme Noktası	Boşaltma Noktası	Atık	Üretilen Miktar (kg)	Taşıyıcı	Plaka	Alıcı	Boşaltma Zamanı	Durum	Açıklama
E6789064			ATA-06-129 - ATLAS KATI ATIK YONETİM SANAYİ VE TİCARET LIMITED ŞİRKETİ	350	ATA-06-129 - ATLAS KATI ATIK YONETİM SANAYİ VE TİCARET LIMITED ŞİRKETİ	06DMJ387	119317 - ATLAS KATI ATIK YONETİM SANAYİ TİCARET LIMITED ŞİRKETİ-BOLU (ÇKN: 227344552)	20.11.2024 14:54		BOLU KARAKÖY Mahallesi, MEHMET SEMSEDDİN SOKAK, No: 4-1, MERKEZ, Türkiye
E6785685			ATA-06-129 - ATLAS KATI ATIK YONETİM SANAYİ VE TİCARET LIMITED ŞİRKETİ	800	ATA-06-129 - ATLAS KATI ATIK YONETİM SANAYİ VE TİCARET LIMITED ŞİRKETİ	06DMJ387	119317 - ATLAS KATI ATIK YONETİM SANAYİ TİCARET LIMITED ŞİRKETİ-BOLU (ÇKN: 227344552)	19.11.2024 15:55		BOLU KARAKÖY Mahallesi, MEHMET SEMSEDDİN SOKAK, No: 4-1, MERKEZ, Türkiye
E6731322			ATA-06-129 - ATLAS KATI ATIK YONETİM SANAYİ VE TİCARET LIMITED ŞİRKETİ	600	ATA-06-129 - ATLAS KATI ATIK YONETİM SANAYİ VE TİCARET LIMITED ŞİRKETİ	06DMJ387	119317 - ATLAS KATI ATIK YONETİM SANAYİ TİCARET LIMITED ŞİRKETİ-BOLU (ÇKN: 227344552)	08.11.2024 18:49		BOLU KARAKÖY Mahallesi, MEHMET SEMSEDDİN SOKAK, No: 4-1, MERKEZ, Türkiye
E6707759			ATA-06-129 - ATLAS KATI ATIK YONETİM SANAYİ VE TİCARET LIMITED ŞİRKETİ	550	ATA-06-129 - ATLAS KATI ATIK YONETİM SANAYİ VE TİCARET LIMITED ŞİRKETİ	06DMJ387	119317 - ATLAS KATI ATIK YONETİM SANAYİ TİCARET LIMITED ŞİRKETİ-BOLU (ÇKN: 227344552)	01.11.2024 16:13		BOLU KARAKÖY Mahallesi, MEHMET SEMSEDDİN SOKAK, No: 4-1, MERKEZ, Türkiye
E6678192			ATA-06-129 - ATLAS KATI ATIK YONETİM SANAYİ VE TİCARET LIMITED ŞİRKETİ	600	ATA-06-129 - ATLAS KATI ATIK YONETİM SANAYİ VE TİCARET LIMITED ŞİRKETİ	06BRA987	119317 - ATLAS KATI ATIK YONETİM SANAYİ TİCARET LIMITED ŞİRKETİ-BOLU (ÇKN: 227344552)	23.10.2024 13:55		BOLU KARAKÖY Mahallesi, MEHMET SEMSEDDİN SOKAK, No: 4-1, MERKEZ, Türkiye
			ATA-06-129 - ATLAS KATI ATIK		ATA-06-129 - ATLAS KATI ATIK		119317 - ATLAS KATI ATIK YONETİM SANAYİ TİCARET LIMITED ŞİRKETİ-BOLU (ÇKN: 227344552)			BOLU KARAKÖY Mahallesi, MEHMET SEMSEDDİN SOKAK, No: 4-1, MERKEZ, Türkiye

Sıfır Atık Uygulamaları: Çevre yönetim ve sıfır atık uygulamaları 2024 yılında da özenle devam ettirilmiştir. Bu uygulamalar ile Fakültenin almaya hak kazandığı “sıfır atık belgesi” ve “çevre dostu sertifikası” geçerliliği devam etmektedir.





Su deposu temizliği: Sağlıkta Kalite Standartları (SKS) gereği Su deposu temizlik işlemleri 2024 yılında yaptırılmıştır.



Atık Beyanı: “Atık Yönetimi Yönetmeliği” gereği Atık üreticisi ve atık sahibi, Atık beyan formunu bir önceki yıla ait bilgileri içerecek şekilde her yıl Ocak ayı itibariyle başlamak üzere en geç Mart ayı sonuna kadar Bakanlıkça hazırlanan çevrimiçi uygulamalar kullanarak doldurmak, onaylamak, çıktısını almak ve beş yıl boyunca bir nüshasını saklamakla yükümlüdür. 2023 yılına ait atık miktarlarının 2024 yılında beyanı yapılmıştır. Beyan Formu aşağıda yer almaktadır.

ATIK BEYAN FORMU

YIL 2023 (7962247)
TESİS ADI BOLU ABANT İZZET BAYSAL ÜNİVERSİTESİ DİŞ HEKİMLİĞİ FAKÜLTESİ
TESİS ADRESİ BOLU,KARAKÖY Mahallesi, MEHMED ŞEMSEDDİN SOKAK, No: 4-1, MERKEZ,Türkiye
TESİS SORUMLUSU JALE BAĞCI

BEYAN KONTROL NO	ATIK KODU	ATIK ADI	ATIK YAĞ KATEGORİSİ	MİKTAR	ÖLÇÜ BİRİMİ	İŞLEMİN NEREDE YAPILDIĞI	ATIK İŞLEME YÖNTEMİ	ATIK İŞLEME TESİSİ / TIBBİ ATIK ALAN BELEDİYE / İHRACATÇI
8299104	080317	Tehlikeli maddeler içeren atık baskı tonerleri		92.000000	Kilogram	Tesis Dışı	R12	198843
8366583	150106	Karşık ambalaj		10058.000000	Kilogram	Tesis Dışı	R12	111768
8302480	150110	Tehlikeli maddelerin kalıntılarını içeren ya da tehlikeli maddelerle kontamine olmuş ambalajlar		11.000000	Kilogram	Tesis Dışı	R13	29648
8299186	150111	Boş basınçlı konteynerler dahil olmak üzere tehlikeli gözenekli katı yığı (örneğin asbest) içeren metalik ambalajlar		10.000000	Kilogram	Tesis Dışı	R12	198843
8302738	180103	Enfeksiyonu önlemek amacıyla toplanmaları ve bertarafı özel işleme tabii olan atıklar		18611.000000	Kilogram	Tesis Dışı	D9	119317
8302298	180106	Tehlikeli maddeler içeren ya da tehlikeli maddelerden oluşan kimyasallar		42.000000	Kilogram	Tesis Dışı	R2	88325
8299149	200121	Flijoresan lambalar ve diğer cıva içeren atıklar		30.000000	Kilogram	Tesis Dışı	R12	198843
8380638	200126	20 01 25 dışındaki sıvı ve katı yağlar		50.000000	Kilogram	Tesis Dışı	R9	10742
8366531	200134	20 01 33 dışındaki pil ve akümülatörler		42.000000	Kilogram	Tesis Dışı	R4	84936

Nace Bilgisi

NACE KODU	NACE ADI	KAPASİTE	BİRİM
85.42.01	Kamu kurumları tarafından verilen yükseköğretim faaliyeti (yükseköğretim düzeyinde eğitim sağlayan konservatuvarlar dahil)	607	adet/yıl
86.23.05	Kamu kurumları tarafından sağlanan diş hekimliği uygulama faaliyetleri (yatılı hastane faaliyetleri ile diş hijyenistleri gibi paramedikal diş sağlığı personelinin faaliyetleri hariç)	82243	adet/yıl

08.03.2024 15:09:38

Sayfa 1 / 1

Atık Miktarları Takibi: Fakültemizde oluşan tüm atıkların tartılarak ilgili yerlere teslimi ve düzenli takibi yapılmaktadır. 2024 yılında Fakültemizde oluşan Geri dönüştürülebilir atıklar, Evsel geri dönüştürülemeyen atıklar Bolu Belediyesine teslim edilmiş olup Üniversitemiz Çevre Koordinatörlüğü'ne atık miktarları düzenli olarak bildirilmiştir. Tehlikeli atıklar tehlikeli atık deposunda gerekli önlemler alınarak biriktirilmiştir. Daha sonra ise Lisanlı bir firmaya teslim edilmiştir. Tıbbi atıklar düzenli olarak tıbbi atık sterilizasyon tesisine teslim edilmiştir.

DIŞ HEKİMLİĞİ FAKÜLTESİ TOPLANAN ATIK MİKTARI BİLGİLERİ												
	2024 OCAK	2024 ŞUBAT	2024 MART	2024 NİSAN	2024 MAYIS	2024 HAZİRAN	2024 TEMMUZ	2024 AĞUSTOS	2024 EYLÜL	2024 EKİM	2024 KASIM	2024 ARALIK
Kağıt												
Plastik												
Cam												
Metal												
GERİ DÖNÜŞTÜRÜLEN ATIK (Kağıt, plastik, cam ve metal toplam)	790	798	960	855	952	935	821	899	813	1101	994	978
GERİ DÖNÜŞMEYEN ATIK (EVSEL)	981	1349	1196	906	1383	1276	1331	918	1418	1708	1524	1808
AHŞAP VE İRİ HACİMLİ ATIKLAR												
ATIK PİLLER												
TIBBİ ATIK	1610	2117	1737	1280	1569	1170	1935	2350	1865	2863	3160	3400
AYLARA GÖRE ATIK TOPLAMI	3381	4264	3893	3041	3904	3381	4087	4167	4096	5672	5678	6186

TEHLİKELİ ATIKLAR			
Diş hekimliği fak.	Toner	66	
	Basınçlı kap 15.01.11	10	
	Floresan	21	
	180106 (Kimyasal)	8	
	150110	1	

Faaliyet Raporları: 2024 yılında da “ÇEVRE YÖNETİMİ HİZMETLERİ HAKKINDA YÖNETMELİK” gereği faaliyet raporları hazırlanarak yönetime sunulmuştur.

BELGE TARİHİ: 23.01.2025 BELGE SAYISI: 2500011485

AYLIK FAALİYET RAPORU 1, 2,3,4

Aylık Ziyaret Tarihi: 31.12.2024
Aylık Ziyaret Saati: 10:00

A - İŞLETME BİLGİLERİ	
Unvanı	Bolu Abant İzzet Baysal Üniversitesi Diş Hekimliği Fakültesi
Adresi	Gölköy/ Bolu
Faaliyet Konusu	Sağlık ve Eğitim Hizmetleri
Çevre İzin ve Lisans Yönetmeliği Kapsamındaki Yeri	Çevre İzin ve Lisans Yönetmeliği'nin Ek 1 ve Ek 2 listelerinde yer almamaktadır.
ÇED Yönetmeliği Kapsamındaki Değerlendirmesi	1- ÇED muafıdır. Bolu Valiliği Çevre ve Şehircilik İl Müdürlüğü 2017 tarih ve E.201723 sayılı görüş yazısı bulunmaktadır. 2- Bolu Ticaret ve Sanayi Odası 2017 tarih ve 901 sayılı görüş yazısı olup, buna göre; Kapasite Raporu düzenlenememektedir. Kapasite Muaf
Çalışan Personel Sayısı	220
İşletme Yetkilisi	Prof. Dr. Ali KELEŞ
Hizmet Alınan Çevre Danışmanlık Firması	-
Sorumlu Çevre Mühendisi/ Yetkilendirilmiş Kişi	Çevre Mühendisi Jale BAĞCI

B - FAALİYETİN ÇEVRESEL ETKİLERİ VE ALINAN/ALINACAK ÖNLEMLER	
B.1 -SU VE ATIKSU YÖNETİMİ	
B.1.1 SU TÜKETİMİ	Su rektörlük tarafından dağıtılmakta ve Fakülteye bir fatura gelmemektedir. Üniversitede sürdürülebilir su kullanımı ve su tasarrufuna öncelik verilmektedir. Su ayak izinin belirlenmesi sürdürülebilir çevre için önem arz etmekte olup, Fakülte'ye su sayacı bağlanmıştır. Aralık ayında su kullanımı 1978 m ³ dür.
B.1.2 EVSEL ATIKSU	Evsel atıksular ölçülememektedir. Kanal deşarj izni mevcuttur.
B.1.3 ENDÜSTRİYEL ATIKSU	Endüstriyel atıksu oluşmamaktadır.

2.16. Kalite Birimi Verileri

2.16.1. Sağlıkta Kalite Standartları Kapsamında Verilen Eğitimler

- Tehlikeli Maddeler
- İş Sağlığı ve Güvenliği
- Hasta Geri Bildirim Anketi Uygulama Yöntemi
- Arşiv Hizmetleri
- Acil Durum ve Afet Yönetimi
- Yangın Söndürme Tüpü Kullanımı
- Temel Yaşam Desteği Eğitimi
- Hasta Hakları ve Sorumlulukları
- Hasta Mahremiyeti
- Radyasyon Güvenliği ve Çekim Protokolleri
- Tesis Yönetimi
- Afet ve Acil Durum Planı
- Enfeksiyonların Kontrolü ve Önlenmesi
- Atık Yönetimi
- Bölüm ve Genel Uyum Eğitimleri

2.16.2. Komite ve Ekiplerin Toplantıları

- BİNA TUR EKİBİNİN 1. TOPLANTISI
- BİNA TUR EKİBİNİN 2. TOPLANTISI
- BİNA TUR EKİBİNİN 3. TOPLANTISI
- BİNA TUR EKİBİNİN 4. TOPLANTISI
- ÇALIŞAN GÖRÜŞLERİNİN DEĞERLENDİRİLMESİ EKİBİNİN 1. TOPLANTISI
- ÇALIŞAN GÖRÜŞLERİNİN DEĞERLENDİRİLMESİ EKİBİNİN 2. TOPLANTISI
- ÇALIŞAN GÖRÜŞLERİNİN DEĞERLENDİRİLMESİ EKİBİNİN 3. TOPLANTISI
- ÇALIŞAN GÖRÜŞLERİNİN DEĞERLENDİRİLMESİ EKİBİNİN 4. TOPLANTISI
- ÇALIŞAN GÖRÜŞLERİNİN DEĞERLENDİRİLMESİ EKİBİNİN 5. TOPLANTISI
- ÇALIŞAN GÖRÜŞLERİNİN DEĞERLENDİRİLMESİ EKİBİNİN 6. TOPLANTISI
- ÇALIŞAN SAĞLIĞI VE GÜVENLİĞİ KOMİTESİNİN 1. TOPLANTISI
- ÇALIŞAN SAĞLIĞI VE GÜVENLİĞİ KOMİTESİNİN 2. TOPLANTISI
- ÇALIŞAN SAĞLIĞI VE GÜVENLİĞİ KOMİTESİNİN 3. TOPLANTISI
- ÇALIŞAN SAĞLIĞI VE GÜVENLİĞİ KOMİTESİNİN 4. TOPLANTISI
- EĞİTİM KOMİTESİNİN 1. TOPLANTISI
- EĞİTİM KOMİTESİNİN 2. TOPLANTISI
- EĞİTİM KOMİTESİNİN 3. TOPLANTISI
- EĞİTİM KOMİTESİNİN 4. TOPLANTISI
- ENFEKSİYON KONTROL KOMİTESİNİN 1. TOPLANTISI
- ENFEKSİYON KONTROL KOMİTESİNİN 2. TOPLANTISI
- ENFEKSİYON KONTROL KOMİTESİNİN 3. TOPLANTISI
- ENFEKSİYON KONTROL KOMİTESİNİN 4. TOPLANTISI
- HASTA GÜVENLİĞİ KOMİTESİNİN 1. TOPLANTISI
- HASTA GÜVENLİĞİ KOMİTESİNİN 2. TOPLANTISI
- HASTA GÜVENLİĞİ KOMİTESİNİN 3. TOPLANTISI
- HASTA GÜVENLİĞİ KOMİTESİNİN 4. TOPLANTISI

- HASTA VE YAKINLARININ GÖRÜŞLERİNİ DEĞERLENDİRİLMESİ EKİBİNİN 1. TOPLANTISI
- HASTA VE YAKINLARININ GÖRÜŞLERİNİ DEĞERLENDİRİLMESİ EKİBİNİN 2. TOPLANTISI
- HASTA VE YAKINLARININ GÖRÜŞLERİNİ DEĞERLENDİRİLMESİ EKİBİNİN 3. TOPLANTISI
- HASTA VE YAKINLARININ GÖRÜŞLERİNİ DEĞERLENDİRİLMESİ EKİBİNİN 4. TOPLANTISI
- HASTA VE YAKINLARININ GÖRÜŞLERİNİ DEĞERLENDİRİLMESİ EKİBİNİN 5. TOPLANTISI
- HASTA VE YAKINLARININ GÖRÜŞLERİNİ DEĞERLENDİRİLMESİ EKİBİNİN 6. TOPLANTISI
- HASTA VE YAKINLARININ GÖRÜŞLERİNİ DEĞERLENDİRİLMESİ EKİBİNİN 7. TOPLANTISI
- HASTA VE YAKINLARININ GÖRÜŞLERİNİ DEĞERLENDİRİLMESİ EKİBİNİN 8. TOPLANTISI
- HASTA VE YAKINLARININ GÖRÜŞLERİNİ DEĞERLENDİRİLMESİ EKİBİNİN 9. TOPLANTISI
- HASTA VE YAKINLARININ GÖRÜŞLERİNİ DEĞERLENDİRİLMESİ EKİBİNİN 10. TOPLANTISI
- HASTA VE YAKINLARININ GÖRÜŞLERİNİ DEĞERLENDİRİLMESİ EKİBİNİN 11. TOPLANTISI
- HASTA VE YAKINLARININ GÖRÜŞLERİNİ DEĞERLENDİRİLMESİ EKİBİNİN 12. TOPLANTISI
- RADYASYON GÜVENLİĞİ KOMİTESİNİN 1. TOPLANTISI
- RADYASYON GÜVENLİĞİ KOMİTESİNİN 2. TOPLANTISI
- ❖ AFET VE ACİL DURUM YÖNETİM EKİBİ DEĞERLENDİRME TOPLANTISI
- TESİS GÜVENLİĞİ KOMİTESİNİN 1. TOPLANTISI
- TESİS GÜVENLİĞİ KOMİTESİNİN 2. TOPLANTISI
- TESİS GÜVENLİĞİ KOMİTESİNİN 3. TOPLANTISI
- TESİS GÜVENLİĞİ KOMİTESİNİN 4. TOPLANTISI

Aralık Ayında Çalışan Memnuniyet Anketi Yapılmış ve Çalışan Görüşlerini Değerlendirme Ekibi Tarafından Değerlendirilmiştir.

Hasta Memnuniyet Anketi Özet Tablo

		Cevap					Hesaplama					Cevap	Hesapl..
		Terstenen Kabuliyorum	Kabuliyorum	Kararsızım	Kabuliyorum	Kesinlikle Kabuliyorum	Terstenen Kabuliyorum	Kabuliyorum	Kararsızım	Kabuliyorum	Kesinlikle Kabuliyorum		
Bekleme alanının fiziki koşulları yeterliydi.	Ocak 2024	21	15	1	0	0	56,76%	30,41%	1,35%	0,00%	0,00%	37	88,51%
Bu sağlık kuruluşundan, hiçkimse nin yardımına ihtiyaç duymadan hizmet alabilirim.	Ocak 2024	22	14	1	0	0	59,46%	28,38%	1,35%	0,00%	0,00%	37	89,19%
Bu sağlık kuruluşunu aileme ve arkadaşlarıma tavsiye ederim.	Ocak 2024	26	10	1	0	0	70,27%	20,27%	1,35%	0,00%	0,00%	37	91,89%
Danışma ve yönlendirme hizmetleri yeterliydi.	Ocak 2024	29	8	0	0	0	78,38%	16,22%	0,00%	0,00%	0,00%	37	94,59%
Doktorum tarafından tedavim ile ilgili yeterli bilgilendirme yapıldı.	Ocak 2024	25	11	1	0	0	67,57%	22,30%	1,35%	0,00%	0,00%	37	91,22%
Doktorum bana ayırdığı süre yeterliydi.	Ocak 2024	23	13	1	0	0	62,16%	26,35%	1,35%	0,00%	0,00%	37	89,86%
Kayıt işlemleri için çok beklemedim.	Ocak 2024	26	9	0	2	0	70,27%	18,24%	0,00%	1,35%	0,00%	37	89,86%
Muayene olacağım doktoru kendim seçtim.	Ocak 2024	10	7	4	12	4	27,03%	14,19%	5,41%	8,11%	0,00%	37	54,73%
Muayene olmak için beklediğim süre uygundu.	Ocak 2024	20	15	1	1	0	54,05%	30,41%	1,35%	0,68%	0,00%	37	86,49%
Muayene ve tedavi alanlarının fiziki koşulları yeterliydi.	Ocak 2024	22	15	0	0	0	59,46%	30,41%	0,00%	0,00%	0,00%	37	89,86%
Personelin bana karşı davranışları nezaket kurallarına uygundu.	Ocak 2024	25	11	1	0	0	67,57%	22,30%	1,35%	0,00%	0,00%	37	91,22%
Sağlık kuruluşu genel olarak temizdi.	Ocak 2024	26	11	0	0	0	70,27%	22,30%	0,00%	0,00%	0,00%	37	92,57%
Sağlık kuruluşu içinde ulaşmam gereken birimlere kolaylıkla ulaşabildim.	Ocak 2024	28	9	0	0	0	75,66%	18,24%	0,00%	0,00%	0,00%	37	93,92%
Sağlık kuruluşuna ulaşımda zorluk yaşamadım.	Ocak 2024	22	8	1	4	2	59,46%	16,22%	1,35%	2,70%	0,00%	37	79,73%
Sağlık kuruluşunun sunmuş olduğu hizmetler beklentilerimi karşıladı.	Ocak 2024	22	15	0	0	0	59,46%	30,41%	0,00%	0,00%	0,00%	37	89,86%
Tahvil ve tetkik sonuçlarımı belirtilen süre içerisinde aldım.	Ocak 2024	22	13	2	0	0	59,46%	26,35%	2,70%	0,00%	0,00%	37	88,51%
Tahvil ve tetkikler için verilen randevu süreleri uygundu.	Ocak 2024	22	13	0	1	1	59,46%	26,35%	0,00%	0,68%	0,00%	37	86,49%
Tetkik ve tedavi sırasında kişisel mahremiyetime özen gösterildi.	Ocak 2024	24	12	1	0	0	64,86%	24,32%	1,35%	0,00%	0,00%	37	90,54%
Toplam		415	209	15	20	7	62,31%	23,54%	1,13%	0,75%	0,00%	666	87,73%

Hasta Memnuniyet Anketi Özet Tablo

		Cevap					Hesaplama					Cevap	Hesapl..
		Tamamen Kabuluyorum	Kabuluyorum	Kararsızım	Kabulmuyorum	Kesinlikle Kabulmuyorum	Tamamen Kabuluyorum	Kabuluyorum	Kararsızım	Kabulmuyorum	Kesinlikle Kabulmuyorum		
Bekleme alanının fiziki koşulları yeterliydi.	Şubat 2024	19	16	1	3	0	48,72%	30,77%	1,28%	1,92%	0,00%	39	82,69%
Bu sağlık kuruluşundan, hiç kimsenin yardımına ihtiyaç duymadan hizmet alabiliyim.	Şubat 2024	23	15	1	0	0	58,97%	28,85%	1,28%	0,00%	0,00%	39	89,10%
Bu sağlık kuruluşunu aileme ve arkadaşlarıma tavsiye ederim.	Şubat 2024	26	13	0	0	0	66,67%	25,00%	0,00%	0,00%	0,00%	39	91,67%
Danışma ve yönlendirme hizmetleri yeterliydi.	Şubat 2024	25	14	0	0	0	64,10%	26,92%	0,00%	0,00%	0,00%	39	91,03%
Doktorum tarafından tedavi ile ilgili yeterli bilgilendirme yapıldı.	Şubat 2024	25	14	0	0	0	64,10%	26,92%	0,00%	0,00%	0,00%	39	91,03%
Doktorum bana ayırdığı süre yeterliydi.	Şubat 2024	22	14	2	0	0	57,69%	27,63%	2,63%	0,00%	0,00%	38	88,16%
Kayıt işlemleri için çok beklemedim.	Şubat 2024	24	13	1	1	0	61,54%	25,00%	1,28%	0,64%	0,00%	39	88,46%
Muayene olacağım doktoru kendim seçtim.	Şubat 2024	15	9	1	10	4	38,46%	17,31%	1,28%	6,41%	0,00%	39	63,46%
Muayene olmak için beklediğim süre uygundu.	Şubat 2024	21	16	2	0	0	53,85%	30,77%	2,56%	0,00%	0,00%	39	87,18%
Muayene ve tedavi alanlarının fiziki koşulları yeterliydi.	Şubat 2024	20	17	2	0	0	51,28%	32,05%	2,56%	0,00%	0,00%	39	86,54%
Personeelin bana karşı davranışları nezaket kurallarına uygundu.	Şubat 2024	27	11	1	0	0	69,23%	21,15%	1,28%	0,00%	0,00%	39	91,67%
Sağlık kuruluşu genel olarak temizdi.	Şubat 2024	24	15	0	0	0	61,54%	28,85%	0,00%	0,00%	0,00%	39	90,38%
Sağlık kuruluşu içinde ulaşım gereken birimlere kolaylıkla ulaşabildim.	Şubat 2024	23	13	2	1	0	58,97%	25,00%	2,56%	0,64%	0,00%	39	87,18%
Sağlık kuruluşuna ulaşımdaya zorluk yaşamadım.	Şubat 2024	21	15	1	1	1	53,85%	28,85%	1,28%	0,64%	0,00%	39	84,62%
Sağlık kuruluşunun sunmuş olduğu hizmetler beklentilerimi karşıladı.	Şubat 2024	24	14	0	1	0	61,54%	26,92%	0,00%	0,64%	0,00%	39	89,10%
Tahli ve tetkik sonuçlarımı belirtilen süre içerisinde aldım.	Şubat 2024	21	15	3	0	0	53,85%	28,85%	3,85%	0,00%	0,00%	39	85,54%
Tahli ve tetkikler için verilen randevu süreleri uygundu.	Şubat 2024	21	14	3	1	0	53,85%	26,92%	3,85%	0,64%	0,00%	39	85,26%
Tetkik ve tedavi sırasında kişisel mahremiyetime özen gösterildi.	Şubat 2024	26	12	1	0	0	66,67%	23,08%	1,28%	0,00%	0,00%	39	91,03%
Toplam		407	250	21	18	5	59,06%	26,75%	1,50%	0,64%	0,00%	701	86,95%

Hasta Memnuniyet Anketi Özet Tablo

		Cevap					Hesaplama					Cevap	Hesapl..
		Tamamen Kabuluyorum	Kabuluyorum	Kararsızım	Kabulmuyorum	Kesinlikle Kabulmuyorum	Tamamen Kabuluyorum	Kabuluyorum	Kararsızım	Kabulmuyorum	Kesinlikle Kabulmuyorum		
Bekleme alanının fiziki koşulları yeterliydi.	Mart 2024	17	12	6	0	1	47,22%	25,00%	8,33%	0,00%	0,00%	36	80,56%
Bu sağlık kuruluşundan, hiç kimsenin yardımına ihtiyaç duymadan hizmet alabiliyim.	Mart 2024	19	12	2	1	2	52,78%	25,00%	2,78%	0,69%	0,00%	36	81,25%
Bu sağlık kuruluşunu aileme ve arkadaşlarıma tavsiye ederim.	Mart 2024	20	14	0	1	1	55,56%	29,17%	0,00%	0,69%	0,00%	36	85,42%
Danışma ve yönlendirme hizmetleri yeterliydi.	Mart 2024	25	8	1	1	1	69,44%	16,67%	1,39%	0,69%	0,00%	36	88,19%
Doktorum tarafından tedavi ile ilgili yeterli bilgilendirme yapıldı.	Mart 2024	21	12	1	0	2	58,33%	25,00%	1,39%	0,00%	0,00%	36	84,72%
Doktorum bana ayırdığı süre yeterliydi.	Mart 2024	16	13	4	1	2	44,44%	27,08%	5,55%	0,69%	0,00%	36	77,78%
Kayıt işlemleri için çok beklemedim.	Mart 2024	21	9	1	3	2	58,33%	18,75%	1,39%	2,08%	0,00%	36	80,56%
Muayene olacağım doktoru kendim seçtim.	Mart 2024	11	8	5	7	4	31,43%	17,14%	7,14%	5,00%	0,00%	35	60,71%
Muayene olmak için beklediğim süre uygundu.	Mart 2024	15	13	4	3	1	41,67%	27,08%	5,55%	2,08%	0,00%	36	76,39%
Muayene ve tedavi alanlarının fiziki koşulları yeterliydi.	Mart 2024	17	14	3	1	1	47,22%	29,17%	4,17%	0,69%	0,00%	36	81,25%
Personeelin bana karşı davranışları nezaket kurallarına uygundu.	Mart 2024	22	11	1	0	2	61,11%	22,92%	1,99%	0,00%	0,00%	36	85,42%
Sağlık kuruluşu genel olarak temizdi.	Mart 2024	19	15	0	1	1	52,78%	31,25%	0,00%	0,69%	0,00%	36	84,72%
Sağlık kuruluşu içinde ulaşım gereken birimlere kolaylıkla ulaşabildim.	Mart 2024	24	10	0	1	1	66,67%	20,83%	0,00%	0,69%	0,00%	36	88,19%
Sağlık kuruluşuna ulaşımdaya zorluk yaşamadım.	Mart 2024	23	10	1	1	1	63,89%	20,83%	1,39%	0,69%	0,00%	36	86,81%
Sağlık kuruluşunun sunmuş olduğu hizmetler beklentilerimi karşıladı.	Mart 2024	18	15	2	0	1	50,00%	31,25%	2,78%	0,00%	0,00%	36	84,03%
Tahli ve tetkik sonuçlarımı belirtilen süre içerisinde aldım.	Mart 2024	14	17	4	0	1	38,89%	35,42%	5,55%	0,00%	0,00%	36	79,86%
Tahli ve tetkikler için verilen randevu süreleri uygundu.	Mart 2024	14	12	4	3	3	38,89%	25,00%	5,55%	2,08%	0,00%	36	71,53%
Tetkik ve tedavi sırasında kişisel mahremiyetime özen gösterildi.	Mart 2024	19	15	0	0	2	52,78%	31,25%	0,00%	0,00%	0,00%	36	84,03%
Toplam		335	220	39	24	29	51,78%	25,50%	3,01%	0,93%	0,00%	647	81,22%

Hasta Memnuniyet Anketi Özet Tablo

		Cevap					Hesaplama					Cevap	Hesapl..
		Tamamen Katılıyorum	Katılıyorum	Kararsızım	Katılmıyorum	Kesinlikle Katılmıyorum	Tamamen Katılıyorum	Katılıyorum	Kararsızım	Katılmıyorum	Kesinlikle Katılmıyorum		
Bekleme alanının fiziki koşulları yeterliydi.	Mayıs 2024	11	14	3	3	3	32,35%	30,88%	4,41%	2,21%	0,00%	34	69,85%
Bu sağlık kuruluşundan, hiçkimsenin yardımına ihtiyaç duymadan hizmet alabilirim.	Mayıs 2024	13	16	1	1	2	39,39%	36,36%	1,52%	0,76%	0,00%	33	78,03%
Bu sağlık kuruluşunu aileme ve arkadaşlarıma tavsiye ederim.	Mayıs 2024	15	15	3	0	1	44,12%	33,09%	4,41%	0,00%	0,00%	34	81,62%
Danışma ve yönlendirme hizmetleri yeterliydi.	Mayıs 2024	13	19	1	0	1	38,24%	41,91%	1,47%	0,00%	0,00%	34	81,62%
Doktorum tarafından tedavim ile ilgili yeterli bilgilendirme yapıldı.	Mayıs 2024	19	13	1	1	0	55,88%	28,68%	1,47%	0,74%	0,00%	34	86,76%
Doktorumun bana ayırdığı süre yeterliydi.	Mayıs 2024	15	16	1	0	2	44,12%	35,29%	1,47%	0,00%	0,00%	34	80,88%
Kayıt işlemleri için çok beklemedim.	Mayıs 2024	15	12	3	0	4	44,12%	26,47%	4,41%	0,00%	0,00%	34	75,00%
Muayene olacağım doktoru kendim seçtim.	Mayıs 2024	4	10	8	9	3	11,76%	22,06%	11,76%	6,82%	0,00%	34	52,21%
Muayene olmak için beklediğim süre uygundu.	Mayıs 2024	12	11	5	5	1	35,29%	24,26%	7,35%	3,88%	0,00%	34	70,59%
Muayene ve tedavi alanlarının fiziki koşulları yeterliydi.	Mayıs 2024	14	14	3	2	1	41,18%	30,88%	4,41%	1,47%	0,00%	34	77,94%
Personelin bana karşı davranışları nezaket kurallarına uygundu.	Mayıs 2024	18	14	1	1	0	52,94%	30,88%	1,47%	0,74%	0,00%	34	86,03%
Sağlık kuruluşu genel olarak temizdi.	Mayıs 2024	15	14	3	2	0	44,12%	30,88%	4,41%	1,47%	0,00%	34	80,88%
Sağlık kuruluşu içinde ulaşımam gereken birimlerce kolaylıkla ulaşabildim.	Mayıs 2024	14	18	0	1	1	41,18%	39,71%	0,00%	0,74%	0,00%	34	81,62%
Sağlık kuruluşuna ulaşımamda zorluk yaşamadım.	Mayıs 2024	14	15	3	2	0	41,18%	33,09%	4,41%	1,47%	0,00%	34	80,15%
Sağlık kuruluşunun sunmuş olduğu hizmetler beklentilerimi karşıladı.	Mayıs 2024	15	14	2	2	1	44,12%	30,88%	2,94%	1,47%	0,00%	34	79,41%
Tahliil ve tetkik sonuçlarımla belirtilen süre içerisinde aldım.	Mayıs 2024	13	14	5	1	1	38,24%	30,88%	7,35%	0,74%	0,00%	34	77,21%
Tahliil ve tetkikler için verilen randevu süreleri uygundu.	Mayıs 2024	13	14	4	2	1	38,24%	30,88%	5,88%	1,47%	0,00%	34	76,47%
Tetkik ve tedavi sırasında kişisel mahremiyetime özen gösterildi.	Mayıs 2024	18	13	2	1	0	52,94%	28,68%	2,94%	0,74%	0,00%	34	85,29%
Toplam		251	256	49	33	22	41,08%	31,42%	4,01%	1,35%	0,00%	611	77,86%

Hasta Memnuniyet Anketi Özet Tablo

		Cevap					Hesaplama					Cevap	Hesapl..
		Tamamen Katılıyorum	Katılıyorum	Kararsızım	Katılmıyorum	Kesinlikle Katılmıyorum	Tamamen Katılıyorum	Katılıyorum	Kararsızım	Katılmıyorum	Kesinlikle Katılmıyorum		
Bekleme alanının fiziki koşulları yeterliydi.	Nisan 2024	10	10	6	1	3	44,44%	20,83%	8,33%	0,59%	0,00%	36	74,31%
Bu sağlık kuruluşundan, hiçkimsenin yardımına ihtiyaç duymadan hizmet alabilirim.	Nisan 2024	21	9	4	1	1	58,33%	18,75%	5,56%	0,59%	0,00%	36	83,33%
Bu sağlık kuruluşunu aileme ve arkadaşlarıma tavsiye ederim.	Nisan 2024	18	15	2	0	0	51,43%	32,14%	2,86%	0,00%	0,00%	35	86,43%
Danışma ve yönlendirme hizmetleri yeterliydi.	Nisan 2024	24	10	1	1	0	66,67%	20,83%	1,39%	0,59%	0,00%	36	89,58%
Doktorum tarafından tedavim ile ilgili yeterli bilgilendirme yapıldı.	Nisan 2024	20	12	3	0	1	55,56%	25,00%	4,17%	0,00%	0,00%	36	84,72%
Doktorumun bana ayırdığı süre yeterliydi.	Nisan 2024	21	11	3	0	1	58,33%	22,92%	4,17%	0,00%	0,00%	36	85,42%
Kayıt işlemleri için çok beklemedim.	Nisan 2024	20	15	0	1	0	55,56%	31,25%	0,00%	0,59%	0,00%	36	87,50%
Muayene olacağım doktoru kendim seçtim.	Nisan 2024	7	11	5	10	3	19,44%	22,92%	6,94%	6,94%	0,00%	36	56,25%
Muayene olmak için beklediğim süre uygundu.	Nisan 2024	17	12	2	9	2	47,22%	25,00%	2,78%	2,08%	0,00%	36	77,08%
Muayene ve tedavi alanlarının fiziki koşulları yeterliydi.	Nisan 2024	17	14	5	0	0	47,22%	29,17%	6,94%	0,00%	0,00%	36	83,33%
Personelin bana karşı davranışları nezaket kurallarına uygundu.	Nisan 2024	22	11	1	2	0	61,11%	22,92%	1,39%	1,39%	0,00%	36	86,81%
Sağlık kuruluşu genel olarak temizdi.	Nisan 2024	21	11	3	1	0	58,33%	22,92%	4,17%	0,59%	0,00%	36	86,11%
Sağlık kuruluşu içinde ulaşımam gereken birimlerce kolaylıkla ulaşabildim.	Nisan 2024	21	13	2	0	0	58,33%	27,08%	2,78%	0,00%	0,00%	36	88,19%
Sağlık kuruluşuna ulaşımamda zorluk yaşamadım.	Nisan 2024	19	12	2	3	0	52,78%	25,00%	2,78%	2,08%	0,00%	36	82,64%
Sağlık kuruluşunun sunmuş olduğu hizmetler beklentilerimi karşıladı.	Nisan 2024	20	12	3	1	0	55,56%	25,00%	4,17%	0,59%	0,00%	36	85,42%
Tahliil ve tetkik sonuçlarımla belirtilen süre içerisinde aldım.	Nisan 2024	15	16	3	1	1	41,67%	33,33%	4,17%	0,59%	0,00%	36	79,86%
Tahliil ve tetkikler için verilen randevu süreleri uygundu.	Nisan 2024	17	13	5	0	1	47,22%	27,08%	6,94%	0,00%	0,00%	36	81,25%
Tetkik ve tedavi sırasında kişisel mahremiyetime özen gösterildi.	Nisan 2024	20	12	2	1	1	55,56%	25,00%	2,78%	0,59%	0,00%	36	84,03%
Toplam		336	219	52	26	14	51,93%	25,39%	4,02%	1,00%	0,00%	647	82,34%

Hasta Memnuniyet Anketi Özet Tablo

		Cevap					Hesaplama					Cevap	Hesapl..
		Tamamen Katılıyorum	Katılıyorum	Kararsızım	Katılmıyorum	Kesinlikle Katılmıyorum	Tamamen Katılıyorum	Katılıyorum	Kararsızım	Katılmıyorum	Kesinlikle Katılmıyorum		
Bekleme alanının fiziki koşulları yeterliydi.	Haziran 2024	18	18	3	0	0	45,19%	34,62%	3,85%	0,00%	0,00%	39	84,62%
Bu sağlık kuruluşundan, hiçkimsenin yardımına ihtiyaç duymadan hizmet alabilirim.	Haziran 2024	25	11	2	0	1	64,10%	21,15%	2,56%	0,00%	0,00%	39	87,82%
Bu sağlık kuruluşunu aileme ve arkadaşlarıma tavsiye ederim.	Haziran 2024	24	14	1	0	0	61,54%	26,92%	1,28%	0,00%	0,00%	39	89,74%
Danışma ve yönlendirme hizmetleri yeterliydi.	Haziran 2024	27	11	0	1	0	69,23%	21,15%	0,00%	0,54%	0,00%	39	91,03%
Doktorum tarafından tedavi ile ilgili yeterli bilgilendirme yapıldı.	Haziran 2024	26	11	2	0	0	66,67%	21,15%	2,56%	0,00%	0,00%	39	90,38%
Doktorum bana ayırdığı süre yeterliydi.	Haziran 2024	25	13	1	0	0	64,10%	25,00%	1,28%	0,00%	0,00%	39	90,38%
Kayıt işlemleri için çok beklemedim.	Haziran 2024	22	12	3	2	0	55,41%	23,08%	3,85%	1,28%	0,00%	39	84,62%
Muayene olacağım doktoru kendim seçtim.	Haziran 2024	7	1	14	15	2	17,95%	1,92%	17,95%	9,52%	0,00%	39	47,44%
Muayene olmak için beklediğim süre uygundu.	Haziran 2024	19	13	4	1	2	48,72%	25,00%	5,13%	0,54%	0,00%	39	79,49%
Muayene ve tedavi alanlarının fiziki koşulları yeterliydi.	Haziran 2024	21	17	1	0	0	53,85%	32,89%	1,28%	0,00%	0,00%	39	87,82%
Personelin bana karşı davranışları nezaket kurallarına uygundu.	Haziran 2024	29	9	1	0	0	74,36%	17,31%	1,28%	0,00%	0,00%	39	92,95%
Sağlık kuruluşu genel olarak temizdi.	Haziran 2024	26	12	1	0	0	66,67%	23,08%	1,28%	0,00%	0,00%	39	91,03%
Sağlık kuruluşu içinde ulaşımın gereken birimlere kolaylıkla ulaşabildim.	Haziran 2024	27	10	2	0	0	69,23%	19,23%	2,56%	0,00%	0,00%	39	91,03%
Sağlık kuruluşuna ulaşımında zorluk yaşamadım.	Haziran 2024	28	8	3	0	0	71,79%	15,38%	3,85%	0,00%	0,00%	39	91,03%
Sağlık kuruluşunun sunmuş olduğu hizmetler beklentilerimi karşıladı.	Haziran 2024	24	12	3	0	0	61,54%	23,08%	3,85%	0,00%	0,00%	39	88,46%
Tahli ve tetkik sonuçlarımı belirtilen süre içerisinde aldım.	Haziran 2024	23	11	4	1	0	58,97%	21,15%	5,13%	0,54%	0,00%	39	85,90%
Tahli ve tetkikler için verilen randevu süreleri uygundu.	Haziran 2024	19	14	6	0	0	48,72%	26,92%	7,69%	0,00%	0,00%	39	83,33%
Tetkik ve tedavi sırasında kişisel mahremiyetime özen gösterildi.	Haziran 2024	28	10	1	0	0	71,79%	19,23%	1,28%	0,00%	0,00%	39	92,31%
Toplam		418	207	52	20	5	59,54%	22,12%	3,70%	0,71%	0,00%	702	86,08%

Hasta Memnuniyet Anketi Özet Tablo

		Cevap					Hesaplama					Cevap	Hesapl..
		Tamamen Katılıyorum	Katılıyorum	Kararsızım	Katılmıyorum	Kesinlikle Katılmıyorum	Tamamen Katılıyorum	Katılıyorum	Kararsızım	Katılmıyorum	Kesinlikle Katılmıyorum		
Bekleme alanının fiziki koşulları yeterliydi.	Temmuz 2024	22	12	1	1	0	61,11%	25,00%	1,39%	0,69%	0,00%	36	88,19%
Bu sağlık kuruluşundan, hiçkimsenin yardımına ihtiyaç duymadan hizmet alabilirim.	Temmuz 2024	26	9	1	0	0	72,22%	18,75%	1,39%	0,00%	0,00%	36	92,36%
Bu sağlık kuruluşunu aileme ve arkadaşlarıma tavsiye ederim.	Temmuz 2024	25	9	1	0	1	69,44%	18,75%	1,39%	0,00%	0,00%	36	89,58%
Danışma ve yönlendirme hizmetleri yeterliydi.	Temmuz 2024	24	11	1	0	0	66,67%	22,92%	1,39%	0,00%	0,00%	36	90,97%
Doktorum tarafından tedavi ile ilgili yeterli bilgilendirme yapıldı.	Temmuz 2024	28	8	0	0	0	77,78%	16,67%	0,00%	0,00%	0,00%	36	94,44%
Doktorum bana ayırdığı süre yeterliydi.	Temmuz 2024	28	6	2	0	0	77,78%	12,50%	2,78%	0,00%	0,00%	36	93,06%
Kayıt işlemleri için çok beklemedim.	Temmuz 2024	23	11	1	1	0	63,89%	22,92%	1,39%	0,69%	0,00%	36	88,89%
Muayene olacağım doktoru kendim seçtim.	Temmuz 2024	14	12	6	3	1	38,89%	25,00%	8,33%	2,08%	0,00%	36	74,31%
Muayene olmak için beklediğim süre uygundu.	Temmuz 2024	24	9	1	1	1	66,67%	18,75%	1,39%	0,69%	0,00%	36	87,50%
Muayene ve tedavi alanlarının fiziki koşulları yeterliydi.	Temmuz 2024	27	9	0	0	0	75,00%	18,75%	0,00%	0,00%	0,00%	36	93,75%
Personelin bana karşı davranışları nezaket kurallarına uygundu.	Temmuz 2024	27	8	0	1	0	75,00%	16,67%	0,00%	0,69%	0,00%	36	92,36%
Sağlık kuruluşu genel olarak temizdi.	Temmuz 2024	27	9	0	0	0	75,00%	18,75%	0,00%	0,00%	0,00%	36	93,75%
Sağlık kuruluşu içinde ulaşımın gereken birimlere kolaylıkla ulaşabildim.	Temmuz 2024	25	11	0	0	0	69,44%	22,92%	0,00%	0,00%	0,00%	36	92,36%
Sağlık kuruluşuna ulaşımında zorluk yaşamadım.	Temmuz 2024	23	9	4	0	0	63,89%	18,75%	5,56%	0,00%	0,00%	36	88,19%
Sağlık kuruluşunun sunmuş olduğu hizmetler beklentilerimi karşıladı.	Temmuz 2024	26	10	0	0	0	72,22%	20,83%	0,00%	0,00%	0,00%	36	93,06%
Tahli ve tetkik sonuçlarımı belirtilen süre içerisinde aldım.	Temmuz 2024	23	9	4	0	0	63,89%	18,75%	5,56%	0,00%	0,00%	36	88,19%
Tahli ve tetkikler için verilen randevu süreleri uygundu.	Temmuz 2024	23	8	4	1	0	63,89%	16,67%	5,56%	0,69%	0,00%	36	86,81%
Tetkik ve tedavi sırasında kişisel mahremiyetime özen gösterildi.	Temmuz 2024	28	8	0	0	0	77,78%	16,67%	0,00%	0,00%	0,00%	36	94,44%
Toplam		443	168	26	8	3	68,36%	19,44%	2,01%	0,31%	0,00%	648	90,12%

Hasta Memnuniyet Anketi Özet Tablo

		Cevap					Hesaplama					Cevap	Hesapl..
		Tamamen Katılıyor	Katılıyor	Kararsız	Katılmıyor	Kesinlikle Katılmıyor	Tamamen Katılıyor	Katılıyor	Kararsız	Katılmıyor	Kesinlikle Katılmıyor		
Bekleme alanının fiziki koşulları yeterliydi.	Ekim 2024	15	15	5	1	0	41,67%	31,25%	6,94%	0,69%	0,00%	36	80,56%
Bu sağlık kuruluşundan, hiçkimsenin yardımına ihtiyaç duymadan hizmet alabilirim.	Ekim 2024	23	12	1	0	0	63,89%	25,00%	1,39%	0,00%	0,00%	36	90,28%
Bu sağlık kuruluşunu aileme ve arkadaşlarıma tavsiye ederim.	Ekim 2024	26	9	1	0	0	72,22%	18,75%	1,39%	0,00%	0,00%	36	92,36%
Danışma ve yönlendirme hizmetleri yeterliydi.	Ekim 2024	23	11	2	0	0	63,89%	22,92%	2,78%	0,00%	0,00%	36	89,58%
Doktorum tarafından tedavi ile ilgili yeterli bilgilendirme yapıldı.	Ekim 2024	19	15	2	0	0	52,78%	31,25%	2,78%	0,00%	0,00%	36	86,81%
Doktorumun bana ayırdığı süre yeterliydi.	Ekim 2024	16	15	5	0	0	44,44%	31,25%	6,94%	0,00%	0,00%	36	82,64%
Kayıt işlemleri için çok beklemedim.	Ekim 2024	21	14	0	0	1	58,33%	29,17%	0,00%	0,00%	0,00%	36	87,50%
Muayene olacağım doktoru kendim seçtim.	Ekim 2024	10	6	9	9	2	27,78%	12,50%	12,50%	6,25%	0,00%	36	59,03%
Muayene olmak için beklediğim süre uygundu.	Ekim 2024	14	16	5	1	0	38,89%	33,33%	6,94%	0,69%	0,00%	36	79,86%
Muayene ve tedavi alanlarının fiziki koşulları yeterliydi.	Ekim 2024	17	15	3	1	0	47,22%	31,25%	4,17%	0,69%	0,00%	36	83,33%
Personelin bana karşı davranışları nezaket kurallarına uygundu.	Ekim 2024	28	7	1	0	0	77,78%	14,58%	1,39%	0,00%	0,00%	36	93,75%
Sağlık kuruluşu genel olarak temizdi.	Ekim 2024	25	9	2	0	0	69,44%	18,75%	2,78%	0,00%	0,00%	36	90,97%
Sağlık kuruluşu içinde ulaşmam gereken birimlere kolaylıkla ulaşabildim.	Ekim 2024	23	11	2	0	0	63,89%	22,92%	2,78%	0,00%	0,00%	36	89,58%
Sağlık kuruluşuna ulaşmada zorluk yaşamadım.	Ekim 2024	19	16	1	0	0	52,78%	33,33%	1,39%	0,00%	0,00%	36	87,50%
Sağlık kuruluşunun sunmuş olduğu hizmetler beklentilerimi karşıladı.	Ekim 2024	23	12	1	0	0	63,89%	25,00%	1,39%	0,00%	0,00%	36	90,28%
Tahli ve tetkik sonuçlarını belirtilen süre içerisinde aldım.	Ekim 2024	16	16	4	0	0	44,44%	33,33%	5,56%	0,00%	0,00%	36	83,33%
Tahli ve tetkikler için verilen randevu süreleri uygundu.	Ekim 2024	15	13	8	0	0	41,67%	27,08%	11,11%	0,00%	0,00%	36	79,86%
Tetkik ve tedavi sırasında kişisel mahremiyetime özen gösterildi.	Ekim 2024	22	12	2	0	0	61,11%	25,00%	2,78%	0,00%	0,00%	36	88,89%
Toplam		355	224	54	12	3	54,78%	25,93%	4,17%	0,46%	0,00%	648	85,34%

Hasta Memnuniyet Anketi Özet Tablo

		Cevap					Hesaplama					Cevap	Hesapl..
		Tamamen Katılıyor	Katılıyor	Kararsız	Katılmıyor	Kesinlikle Katılmıyor	Tamamen Katılıyor	Katılıyor	Kararsız	Katılmıyor	Kesinlikle Katılmıyor		
Bekleme alanının fiziki koşulları yeterliydi.	Eylül 2024	19	9	2	6	0	52,78%	18,75%	2,78%	4,17%	0,00%	36	78,47%
Bu sağlık kuruluşundan, hiçkimsenin yardımına ihtiyaç duymadan hizmet alabilirim.	Eylül 2024	29	5	2	0	0	80,56%	10,42%	2,78%	0,00%	0,00%	36	93,75%
Bu sağlık kuruluşunu aileme ve arkadaşlarıma tavsiye ederim.	Eylül 2024	27	8	1	0	0	75,00%	16,67%	1,39%	0,00%	0,00%	36	93,06%
Danışma ve yönlendirme hizmetleri yeterliydi.	Eylül 2024	29	7	0	0	0	80,56%	14,58%	0,00%	0,00%	0,00%	36	95,14%
Doktorum tarafından tedavi ile ilgili yeterli bilgilendirme yapıldı.	Eylül 2024	28	6	1	1	0	77,78%	12,50%	1,39%	0,69%	0,00%	36	92,36%
Doktorumun bana ayırdığı süre yeterliydi.	Eylül 2024	25	8	3	0	0	69,44%	16,67%	4,17%	0,00%	0,00%	36	90,28%
Kayıt işlemleri için çok beklemedim.	Eylül 2024	26	8	1	1	0	72,22%	16,67%	1,39%	0,69%	0,00%	36	90,97%
Muayene olacağım doktoru kendim seçtim.	Eylül 2024	10	7	2	14	3	27,78%	14,58%	2,78%	9,72%	0,00%	36	54,86%
Muayene olmak için beklediğim süre uygundu.	Eylül 2024	19	11	4	2	0	52,78%	22,92%	5,56%	1,39%	0,00%	36	82,64%
Muayene ve tedavi alanlarının fiziki koşulları yeterliydi.	Eylül 2024	25	9	2	0	0	69,44%	18,75%	2,78%	0,00%	0,00%	36	90,97%
Personelin bana karşı davranışları nezaket kurallarına uygundu.	Eylül 2024	28	6	1	1	0	77,78%	12,50%	1,39%	0,69%	0,00%	36	92,36%
Sağlık kuruluşu genel olarak temizdi.	Eylül 2024	28	6	2	0	0	77,78%	12,50%	2,78%	0,00%	0,00%	36	93,06%
Sağlık kuruluşu içinde ulaşmam gereken birimlere kolaylıkla ulaşabildim.	Eylül 2024	28	6	1	1	0	77,78%	12,50%	1,39%	0,69%	0,00%	36	92,36%
Sağlık kuruluşunun sunmuş olduğu hizmetler beklentilerimi karşıladı.	Eylül 2024	27	9	0	0	0	75,00%	18,75%	0,00%	0,00%	0,00%	36	93,75%
Tahli ve tetkik sonuçlarını belirtilen süre içerisinde aldım.	Eylül 2024	26	5	3	2	0	72,22%	10,42%	4,17%	1,39%	0,00%	36	88,19%
Tahli ve tetkikler için verilen randevu süreleri uygundu.	Eylül 2024	24	4	5	3	0	66,67%	8,33%	6,94%	2,08%	0,00%	36	84,03%
Tetkik ve tedavi sırasında kişisel mahremiyetime özen gösterildi.	Eylül 2024	27	6	2	0	1	75,00%	12,50%	2,78%	0,00%	0,00%	36	90,28%
Toplam		452	125	32	34	5	69,75%	14,47%	2,47%	1,31%	0,00%	648	88,00%

Hasta Memnuniyet Anketi Özet Tablo

		Cevap					Hesaplama					Cevap	Hesapl..
		Tamamen Katılıyorum	Katılıyorum	Kararsızım	Katılmıyorum	Kesinlikle Katılmıyorum	Tamamen Katılıyorum	Katılıyorum	Kararsızım	Katılmıyorum	Kesinlikle Katılmıyorum	Toplam	Toplam
Bekleme alanının fiziki koşulları yeterliydi.	Kasım 2024	5	2	1	0	2	50,00%	15,00%	5,00%	0,00%	0,00%	10	70,00%
Bu sağlık kuruluşundan, hiç kimsenin yardımına ihtiyaç duymadan hizmet alabilirim.	Kasım 2024	6	3	0	0	1	60,00%	22,50%	0,00%	0,00%	0,00%	10	82,50%
Bu sağlık kuruluşunu aileme ve arkadaşlarıma tavsiye ederim.	Kasım 2024	8	1	0	0	1	80,00%	7,50%	0,00%	0,00%	0,00%	10	87,50%
Danışma ve yönlendirme hizmetleri yeterliydi.	Kasım 2024	6	2	2	0	0	60,00%	15,00%	10,00%	0,00%	0,00%	10	85,00%
Doktorum tarafından tedavim ile ilgili yeterli bilgilendirme yapıldı.	Kasım 2024	7	2	0	0	1	70,00%	15,00%	0,00%	0,00%	0,00%	10	85,00%
Doktorumun bana ayırdığı süre yeterliydi.	Kasım 2024	6	3	0	0	1	60,00%	22,50%	0,00%	0,00%	0,00%	10	82,50%
Kayıt işlemleri için çok beklemedim.	Kasım 2024	6	4	0	0	0	60,00%	30,00%	0,00%	0,00%	0,00%	10	90,00%
Muayene olacağım doktoru kendim seçtim.	Kasım 2024	5	1	1	1	2	50,00%	7,50%	5,00%	2,50%	0,00%	10	65,00%
Muayene olmak için beklediğim süre uygundu.	Kasım 2024	7	2	0	1	0	70,00%	15,00%	0,00%	2,50%	0,00%	10	87,50%
Muayene ve tedavi alanlarının fiziki koşulları yeterliydi.	Kasım 2024	7	2	0	1	0	70,00%	15,00%	0,00%	2,50%	0,00%	10	87,50%
Personelin bana karşı davranışları nezaket kurallarına uygundu.	Kasım 2024	7	2	0	0	1	70,00%	15,00%	0,00%	0,00%	0,00%	10	85,00%
Sağlık kuruluşu genel olarak temizdi.	Kasım 2024	5	4	0	0	1	50,00%	30,00%	0,00%	0,00%	0,00%	10	80,00%
Sağlık kuruluşu içinde ulaşmam gereken birimlere kolaylıkla ulaşabildim.	Kasım 2024	7	3	0	0	0	70,00%	22,50%	0,00%	0,00%	0,00%	10	92,50%
Sağlık kuruluşuna ulaşmada zorluk yaşamadım.	Kasım 2024	7	2	0	1	0	70,00%	15,00%	0,00%	2,50%	0,00%	10	87,50%
Sağlık kuruluşunun sunmuş olduğu hizmetler beklentilerimi karşıladı.	Kasım 2024	7	2	0	0	1	70,00%	15,00%	0,00%	0,00%	0,00%	10	85,00%
Tahvil ve tetkik sonuçlarımı belirtilen süre içerisinde aldım.	Kasım 2024	6	2	1	0	1	60,00%	15,00%	5,00%	0,00%	0,00%	10	80,00%
Tahvil ve tetkikler için verilen randevu süreleri uygundu.	Kasım 2024	4	5	0	0	1	40,00%	37,50%	0,00%	0,00%	0,00%	10	77,50%
Tetkik ve tedavi sırasında kişisel mahremiyetime özen gösterildi.	Kasım 2024	5	4	0	0	1	50,00%	30,00%	0,00%	0,00%	0,00%	10	80,00%
Toplam		111	46	5	4	14	61,67%	19,17%	1,39%	0,56%	0,00%	180	82,78%

Hasta Memnuniyet Anketi

		Cevap					Hesaplama					Cevap	Hesapl..
		Tamamen Katılıyorum	Katılıyorum	Kararsızım	Katılmıyorum	Kesinlikle Katılmıyorum	Tamamen Katılıyorum	Katılıyorum	Kararsızım	Katılmıyorum	Kesinlikle Katılmıyorum	Toplam	Toplam
Bekleme alanının fiziki koşulları yeterliydi.	Aralık 2024	13	16	5	4	0	34,21%	31,58%	6,58%	2,63%	0,00%	38	75,00%
Bu sağlık kuruluşundan, hiç kimsenin yardımına ihtiyaç duymadan hizmet alabilirim.	Aralık 2024	18	16	4	0	0	47,37%	31,58%	5,26%	0,00%	0,00%	38	84,21%
Bu sağlık kuruluşunu aileme ve arkadaşlarıma tavsiye ederim.	Aralık 2024	21	15	1	0	1	55,26%	29,61%	1,32%	0,00%	0,00%	38	86,18%
Danışma ve yönlendirme hizmetleri yeterliydi.	Aralık 2024	24	14	0	0	0	63,16%	27,63%	0,00%	0,00%	0,00%	38	90,79%
Doktorum tarafından tedavim ile ilgili yeterli bilgilendirme yapıldı.	Aralık 2024	26	10	2	0	0	68,42%	19,74%	2,63%	0,00%	0,00%	38	90,79%
Doktorumun bana ayırdığı süre yeterliydi.	Aralık 2024	22	10	5	1	0	57,89%	19,74%	6,58%	0,66%	0,00%	38	84,87%
Kayıt işlemleri için çok beklemedim.	Aralık 2024	20	12	2	3	1	52,63%	23,68%	2,63%	1,97%	0,00%	38	80,92%
Muayene olacağım doktoru kendim seçtim.	Aralık 2024	11	6	5	9	7	28,95%	11,84%	6,58%	5,92%	0,00%	38	53,29%
Muayene olmak için beklediğim süre uygundu.	Aralık 2024	14	17	3	3	1	36,84%	33,55%	3,95%	1,97%	0,00%	38	76,32%
Muayene ve tedavi alanlarının fiziki koşulları yeterliydi.	Aralık 2024	21	14	2	1	0	55,26%	27,63%	2,63%	0,66%	0,00%	38	86,18%
Personelin bana karşı davranışları nezaket kurallarına uygundu.	Aralık 2024	23	14	1	0	0	60,53%	27,63%	1,32%	0,00%	0,00%	38	89,47%
Sağlık kuruluşu genel olarak temizdi.	Aralık 2024	21	14	1	1	1	55,26%	27,63%	1,32%	0,66%	0,00%	38	84,87%
Sağlık kuruluşu içinde ulaşmam gereken birimlere kolaylıkla ulaşabildim.	Aralık 2024	25	11	1	1	0	65,79%	21,71%	1,32%	0,66%	0,00%	38	89,47%
Sağlık kuruluşuna ulaşmada zorluk yaşamadım.	Aralık 2024	23	10	4	1	0	60,53%	19,74%	5,26%	0,66%	0,00%	38	86,18%
Sağlık kuruluşunun sunmuş olduğu hizmetler beklentilerimi karşıladı.	Aralık 2024	19	17	2	0	0	50,00%	33,55%	2,63%	0,00%	0,00%	38	86,18%
Tahvil ve tetkik sonuçlarımı belirtilen süre içerisinde aldım.	Aralık 2024	23	11	4	0	0	60,53%	21,71%	5,26%	0,00%	0,00%	38	87,50%
Tahvil ve tetkikler için verilen randevu süreleri uygundu.	Aralık 2024	18	10	8	2	0	47,37%	19,74%	10,53%	1,32%	0,00%	38	78,95%
Tetkik ve tedavi sırasında kişisel mahremiyetime özen gösterildi.	Aralık 2024	26	8	4	0	0	68,42%	15,79%	5,26%	0,00%	0,00%	38	89,47%
Toplam		368	225	54	26	11	53,80%	24,67%	3,95%	0,95%	0,00%	684	83,37%

2.16.3. Acil Durum Tatbikatı ve Eğitimleri

Fakültemizde yürütülen kalite çalışmaları kapsamında AFAD, UMKE, İtfaiye ve Köroğlu Arama Kurtarma Derneği Birimlerinin katılımı ve desteği ile Acil Durum ve Deprem Tesis Tahliye Tatbikatı gerçekleştirildi.





2.17. 2024 Yılı Bilimsel ve Sosyal Etkinlik Takvimi

Bolu Abant İzzet Baysal Üniversitesi, Diş Hekimliği Fakültesinde her yıl belirli gün ve haftalarda bilimsel ve sosyal etkinlikler düzenlenir. Bu etkinlikler akademik takvimden ve fakülte içi eğitimlerden ayrı bir şekilde geleneksel olarak her yıl aynı dönemde ve tarif edildiği gibi yürütülür. Lisans öğrencilerine yönelik olarak lisans öğrencilerimiz ile birlikte yapılan bu etkinliklerin, içerikleri ve zamanları oluşturulmuş olup her yıl uygulanmaktadır.



BOLU ABANT İZZET BAYSAL ÜNİVERSİTESİ
DIŞ HEKİMLİĞİ FAKÜLTESİ

Bilim Şenliği

Tarih ve Saat: 13 Haziran 2024 Saat: 12:00-13:00
Yer: Diş Hekimliği Fakültesi Konferans Salonu

baibudishekimligifakultesi dis.ibu.edu.tr (0 374) 253 45 00 - 01



BOLU ABANT İZZET BAYSAL ÜNİVERSİTESİ
DIŞ HEKİMLİĞİ FAKÜLTESİ

Sanat Günü

Tarih ve Saat: 12.06.2024 12.00-13.00
Yer: Diş Hekimliği Fakültesi Zemin Kat

baibudishekimligifakultesi dis.ibu.edu.tr (0 374) 253 45 00 - 01

2.17.1. 2024 Mezun Buluşması Etkinliği ve Diş Hekimliği Günü



BOLU ABANT İZZET BAYSAL ÜNİVERSİTESİ
DIŞ HEKİMLİĞİ FAKÜLTESİ

MEZUNLAR BULUŞMASI ve

Diş Hekimliği Günü

24 Kasım 2024 Pazar

24 Kasım 2024 Pazar 10.00-16.00
BAİBÜ Diş Hekimliği Fakültesi Konferans Salonu



BOLU ABANT İZZET BAYSAL ÜNİVERSİTESİ
DIŞ HEKİMLİĞİ FAKÜLTESİ

MEZUNLAR BULUŞMASI ve Diş Hekimliği Günü

MEZUNLAR KONUŞUYOR

Dt. Berk YILDIRIM Dt. Kübra BAYGIN
Dt. Yasin DOĞAN

24 Kasım 2024 Pazar 10.00-16.00
BAİBÜ Diş Hekimliği Fakültesi Konferans Salonu

Bolu Abant İzzet Baysal Üniversitesi Diş Hekimliği Fakültesi'nde 2024 yılı Mezunlar Buluşması ve Diş Hekimliği Günü etkinliği gerçekleştirildi.

22 Kasım Dünya Diş Hekimliği Günü ve Ağız Diş Sağlığı Haftası dolayısıyla düzenlenen etkinlikte ilk olarak, Sena Yağmur Erdemli ve Dr. Öğretim Üyesi Merve Işık moderatörlüğünde mezunların kariyer deneyimlerini paylaştıkları söyleşi yapıldı. Söyleşide genç Diş Hekimleri Metin DEMİR, Kübra BAYGIN, Yasin DOĞAN ve Berk YILDIRIM mesleki deneyimlerini öğrencilerle paylaştı. Söyleşinin ardından öğle yemeği gerçekleştirildi.

Öğleden sonra moderatörlüğünü Dr. Öğr. Üyesi Özlem Sivas YILMAZ'ın yaptığı ilk oturumda Doç. Dr. Cangül KESKİN "Endodontide İlaç Dışı Ağrı Kontrol Yöntemleri" başlıklı sunumunu gerçekleştirdi. Moderatörlüğünü Dr. Öğr. Üyesi Merve AĞACCIOĞLU'nun yaptığı ikinci oturumda Dr. Öğr. Üyesi Merve AYDEMİR "Biomimetik Yaklaşımlarla Klinik Pratikte Derin Marjin Elevasyonu: Zorluklar Ve Çözümler" konusunu ele aldı.

Dr. Öğr. Üyesi Melis Oya ATEŞ'in moderatörlüğünü yaptığı üçüncü oturumda Prof. Dr. Faruk HAZNEDAROĞLU tarafından "Kök Kanallarının İrrigasyon ve Dezenfeksiyonunda Güncel Görüşler" başlıklı sunum gerçekleştirildi.

Etkinlik teşekkür belgelerinin ve plaket sunumunun ardından sona erdi.

2.17.2. Fakültemiz 2024-2025 Eğitim-Öğretim Yılı Beyaz Önlük Giyme Töreni

Bolu Abant İzzet Baysal Üniversitesi (BAİBÜ) Diş Hekimliği Fakültesi Beyaz Önlük Giyme Töreni Kongre Merkezi Bordo Salonda gerçekleştirildi.

Törene Üniversitemiz Rektörü Prof. Dr. Mustafa Alişarlı, Rektör Yardımcısı Prof. Dr. Aydın Him, Üniversitemiz Genel Sekreteri İhsan Ağcan, Diş Hekimliği Fakültesi Dekanı Prof. Dr. Ali Keleş, Üniversitemiz akademisyenleri ve öğrencilerle birlikte öğrenci aileleri katıldı.

Törende açılış konuşmasını Diş Hekimliği Fakültesi Dekanı Prof. Dr. Ali Keleş yaptı. Katılımcıları selamlayarak konuşmasına başlayan Keleş, mesleğe kabulün ilk göstergesi olan beyaz önlük giyme töreninin hekimlik mesleğindeki ilk adım olduğunu belirtti. Beyaz önlüğün; dürüstlüğün, ahlaklı olmanın, sırdaş olmanın, asaletin, bilgeliğin, alçak gönüllü olmanın ve ayırım yapmaksızın tüm insanlara hizmet etmenin evrensel bir simgesi olduğunu dile getiren Keleş beyaz önlük giyecek öğrencilere tavsiyelerde bulundu. 22 Kasım tarihinin Diş Hekimleri Günü olduğunu söyleyen Keleş tüm diş hekimlerin gününü kutlayarak katılımcılara teşekkür edip konuşmasını bitirdi.

Diş Hekimliği Fakültesi Dekanı Prof. Dr. Ali Keleş konuşmanın ardından Diş Hekimliği Fakültesi'ne dereceyle giren İsmail Mert Akgün ve Melisa Bayram'a başarı belgesi verdi.

Diş Hekimliği Fakültesi Dekanı Prof. Dr. Ali Keleş'in ardından kürsüye gelen Üniversitemiz Rektörü Prof. Dr. Mustafa Alisharlı katılımcıları selamlayarak sözlerine başladı. Diş hekimliği öğrencileri için beyaz önlük giyme merasiminin değerli olduğunu belirten Alisharlı törende bulunmaktan ötürü duyduğu memnuniyeti ifade etti. Herkesin Ağız ve Diş Sağlığı Haftası'nı ve 22 Kasım Dünya Diş Hekimliği Günü'nü kutlayan Alisharlı diş hekimliğinin en zor mesleklerden biri olduğunu dile getirdi. Üniversitemizin lise öğrencilerine yönelik olan Kariyerine Işık Tut Projesi kapsamında Üniversitemizde misafir edilen öğrencilerin büyük bir çoğunluğunun diş hekimliğinin zorluğundan bahsettiğini belirterek diş hekimliği eğitiminin önemini vurgulayan Alisharlı diş hekimliğini bu zorluklarına rağmen tercih eden öğrencileri tebrik etti. Beyaz önlüğün getirdiği sorumlulukların altını çizen Alisharlı beyaz önlük giyecek öğrencilere tavsiyeler verip eğitimlerinde başarılar diledi. Üniversitemiz Rektörü Prof. Dr. Mustafa Alisharlı sözlerini bitirmesinin ardından Diş Hekimliği Fakültesi'ne dereceyle giren İpek Bahtiyar'a başarı belgesi verdi. Üniversitemiz Rektörü Prof. Dr. Mustafa Alisharlı'nın sözlerini noktalamasının ardından önlük giyme törenine geçildi ve önlüklerini giyen öğrenciler Beyaz Önlük Andı'nı okudu. Tören toplu hatıra fotoğrafıyla sona erdi.





2.17.3. Fakültemiz 9. Dönem Öğrencilerimizin Mezuniyet Töreni



Fakültemiz Diş Hekimliği Fakültesi 9'uncu dönem mezuniyet töreni gerçekleştirildi. Kongre Merkezi Bordo Salonda düzenlenen törene; Rektör Prof. Dr. Mustafa Alışarlı, Rektör Yardımcısı Prof. Dr. Aydın Him, Diş Hekimliği Fakültesi Dekanı Prof. Dr. Ali Keleş, akademik ve idari yönetici ve personel ile öğrenciler ve aileleri katıldı.

Saygı duruşu ve İstiklâl Marşı'nın okunmasının ardından mezunlarımız, 4'üncü sınıf öğrencilerine Türk Bayrağı ve Diş Hekimliği flamasını teslim etti.

Törende ilk konuşmayı fakülte birincisi Berna Başarır yaptı. Berna, özetle “5 yıl önce çıktığımız bu zorlu yolculuğu bugün burada mezun olarak sonlandırıyoruz. Bu süreci acısıyla, tatlısıyla birçok anıyla tamamladık. Diş Hekimliğini tercih ederken bu kadar zor olacağını tahmin etmemiştim. Ama zor olanı başarmak bizi daha güçlü bir noktaya getirdi. Gelecekte bu tecrübelerin bizi daha başarılı hekimlere dönüştürmesini diliyorum. İster kamuda ister özel sektörde çalışalım ama her şeyden önce insan olmanın gereklerini yerine getirelim.” diye konuştu.

Konuşmasının ardından mezuniyet kütüğüne birincilik künyesini çaktı. Berna Başarır'a mezuniyet belgesi Rektörümüz Prof. Dr. Mustafa Alişarlı tarafından verildi.

Törenin açılış konuşmasını yapan Diş Hekimliği Fakültesi Dekanı Prof. Dr. Ali Keleş ise, dünün öğrencileri bugünün diş hekimleri olarak seslendiği öğrencilere “Bu tören yeni bir sayfanın, adımın, başlangıcın, yeni bir serüvenin sembolüdür. Hayatınızın bir sayfası, acı veya tatlı anılarla kaplanırken, diğer bir sayfası yeni beklentiler ve umutlar ile ardına kadar açılıyor. Fedakârlık ve emek dolu 5 yılın ardından siz değerli mezunlarımızı başarıyla tamamladığınız bu yolculuk için tebrik ediyorum. Bu yol, sabır, azim, kararlılık gerektiren, çetin bir yoldu ve sizler bu meşakkatli süreci başarıyla tamamladınız.” ifadelerini kullandı.

Prof. Dr. Keleş, “Bizler buradaki eğitim süreciniz boyunca size gerek akademik gerek insani olarak tüm bilgi ve tecrübelerimizi aktarmaya çalıştık. Sizlerin donanımlı birer hekim olmanızı sağlamanın ötesinde tüm insanlığın faydasına işler yapacak birer insan olmanız için emek harcadık. Bugün gerek Gazze'de gerek Doğu Türkistan'da gerekse herhangi bir yerde yaşanan zulme, hep beraber karşı olmak zorundayız. Mazluma kol kanat germe konusunda sizlere güvenimiz tamdır.” diye konuştu.

Rektör Yardımcısı Prof. Dr. Aydın Him ise yaptığı konuşmada, mezunlarımız ve aileleri gibi heyecanlı, onurlu ve mutlu olduklarını vurgulayarak, “Bu mezuniyetin gerçekleşmesinde 5 yıllık bir emek bulunmakta ve bu emeğin en büyüğü kuşkusuz, bugünün onurunu bize yaşatan mezun gençlerimize ait. Onlar, zorlu bir sınav sürecinden sonra üniversitemizi tercih ederek geldiler ve yine zorlu bir eğitim sürecinin ardından, anne babalarına çok iyi birer evlat oldukları gibi hocalarına da çok iyi birer öğrenci olarak, ülkemizin sağlık ordusuna katılmak üzere mezun olmaya hak kazandılar.” şeklinde konuştu.

Prof. Dr. Him, “Covid 19 pandemi sürecinde, yakın zamanda yaşadığımız deprem felaketinde, bir yılı aşkın zamandır devam eden Rusya-Ukrayna savaşında ve son olarak 7 Ekim tarihinde hiçbir uluslararası hukuka uymayan, insan haklarını tanımayan ama teknolojiye üstün olanaklara sahip bir katil devletin Gazze'de başlattığı soykırım, meslek bilgisi yanında etik ve insani değerlere sahip

bireyler yetiştirmenin ve profesyonel sağlık çalışanlarının ne kadar önemli olduğunu bir kez daha göstermiştir.” diye konuştu.

Konuşmaların ardından Diş Hekimliği Fakültesi’nden başarıyla mezun olan öğrencilerimize mezuniyet belgeleri, akademisyenler tarafından verildi. Mezuniyet töreni, keplerin havaya fırlatılmasının ardından sona erdi.

2.17.4. Fakültemiz Personel Ve Öğrencilerine Piknik Düzenlendi

Gölköy kampüsünde hafta sonu düzenledikleri piknik organizasyonunda bir araya gelen Üniversitemiz Diş Hekimliği Fakültesi öğrencileri ve personeli eğlenceli bir gün geçirdi.

Hukuk Fakültesi karşısındaki alanda düzenlenen piknikte öğrencileri; Rektör Prof. Dr. Mustafa Alişarlı, Rektör Yardımcıları Prof. Dr. Aydın Him ve Prof. Dr. Coşkun Karaca, Genel Sekreter İhsan Ağcan ve Genel Sekreter Yardımcısı Nihani Yıldırım, Diş Hekimliği Fakültesi Dekanı Prof. Dr. Ali Keleş, dekanlar, daire başkanları, akademik ve idari personel öğrencileri yalnız bırakmadı.

Güzel havayı fırsat bilen öğrenciler, okçuluk, dart, halat çekme, ip atlama, voleybol ve benzeri grup oyunları oynayarak gönüllerince eğlendi.

Kısa süre önce Üniversitemizde kurulan Atlı Sporlar Binicilik Tesisimizdeki atlarla tanışma fırsatı da bulan öğrencilerimiz, piknik organizasyonunda güzel bir gün geçirdi.





2.17.5. Sosyal Medya ve Eğitimlerimiz

BOLU ABANT İZZET BAYSAL ÜNİVERSİTESİ
DİŞ HEKİMLİĞİ FAKÜLTESİ

**CRANIOCATCH
DİŞ HEKİMLİĞİNDE
YAPAY ZEKA ÇÖZÜMLERİ**

Doç. Dr. İbrahim Şevki Bayraktar / CranioCatch Ceosu
Doç. Dr. Mehmet Uğurlu
Şerif Baklaci



13 Kasım Çarşamba Saat 12:00
BAİBÜ Diş Hekimliği Fakültesi Konferans Salonu

BOLU ABANT İZZET BAYSAL ÜNİVERSİTESİ
DİŞ HEKİMLİĞİ FAKÜLTESİ

**ENFEKSİYONLARIN
KONTROLÜ VE
ÖNLENMESİ**

Tarih: 04.07.2024
Saat: 12.00
Eğitmen: Keziban
TÜRKEN GEL
Yer: Diş Hekimliği
Fakültesi Konferans
Salonu

baibudishekimligifakultesi dis.ibu.edu.tr (0 374) 253 45 00 - 01

BOLU ABANT İZZET BAYSAL ÜNİVERSİTESİ
DİŞ HEKİMLİĞİ FAKÜLTESİ

**YABANCI CİSİM ÇIKARTMA KİTİ
EĞİTİMİ**

ERAY YILDIRIM
Skopi Medikal

30 EKİM ÇARŞAMBA SAAT:12.00
YER: OSPE/OSCE LABORATUVARLARI

BOLU ABANT İZZET BAYSAL ÜNİVERSİTESİ
DİŞ HEKİMLİĞİ FAKÜLTESİ

CURAPROX

**ORAL HİJYEN
UYGULAMALARI EĞİTİMİ**

Eğitici
Dt. Can AYDOĞAN



12. Aralık 2024 Perşembe Saat: 12.15-13.15
BAİBÜ Diş Hekimliği Fakültesi Konferans Salonu



BOLU ABANT İZZET BAYSAL ÜNİVERSİTESİ
DİŞ HEKİMLİĞİ FAKÜLTESİ

Ağız İçi Simülasyon Cihazlarının Kullanımı

EĞİTMEN
Samet Sezer



26.09.2024 17:00 – 19:00
27.09.2024 17:00 – 19:00

Dış Hekimliği
Konferans
Salonu

baibudishekimligifakultesi dis.ibu.edu.tr (0 374) 253 45 00 - 01



BOLU ABANT İZZET BAYSAL ÜNİVERSİTESİ
DİŞ HEKİMLİĞİ FAKÜLTESİ

ENFEKSİYONLARIN KONTROLÜ VE ÖNLENMESİ EĞİTİMİ

BAİBÜ Eğitim ve Araştırma Hastanesi Enfeksiyon Hemşiresi
Keziban TÜRKEN GEL

5 Kasım 2024 Salı 12:00
Dış Hekimliği Fakültesi Konferans Salonu



BOLU ABANT İZZET BAYSAL ÜNİVERSİTESİ
DİŞ HEKİMLİĞİ FAKÜLTESİ

Belirtke Tablosu Oluşturma ve Soru Hazırlama Teknikleri
Öğr. Gör. Fazıl Serdar Gürel

13 Aralık 2024 Cuma 14.00 - 17.00
BAİBÜ Dış Hekimliği Fakültesi Ortodonti Seminer Salonu

14 Aralık 2024 Cumartesi 09.00 - 17.00
BAİBÜ Dış Hekimliği Fakültesi Ortodonti Seminer Salonu



BOLU ABANT İZZET BAYSAL ÜNİVERSİTESİ
DİŞ HEKİMLİĞİ FAKÜLTESİ

SORU HAZIRLAMA TEKNİKLERİ

EĞİTMEN
Dr. Öğr. Üyesi Alperen YANDI



Tarih ve Saat: 01.11.2024 16:00
Yer: Dış Hekimliği Fakültesi Yedigöller Sınıfı

baibudishekimligifakultesi dis.ibu.edu.tr (0 374) 253 45 00 - 01

2.17.6. Hasta Hakları Günü

Fakültemizde 26 Ekim Hasta Hakları Günü dolayısıyla Rektörümüz Prof. Dr. Mustafa Alisharlı, Dekanımız Prof. Dr. Ali Keleş, fakülte yönetimi ve personelimiz hastalarımızın gününü birlikte kutladı.

Bu anlamlı günde hastalarımıza tek kullanımlık diş fırçası hediye edildi ve günün önemi vurgulanarak hasta haklarına dair farkındalığı arttırmak amacıyla bilgilendirmeler yapıldı.



2.17.7. Heykel ve OSPE-OSCE Laboratuvar Açılışları



2.17.8. Sanat Günü

Fakültemizde her yıl Haziran ayında geleneksel olarak düzenlenen Sanat Günü Etkinliğimiz, Fakültemiz öğrencileri, personeli, hasta ve hasta yakınlarının katılımıyla bu yıl da coşkuyla kutlanmıştır.



2.17.9. Bilim Şenliği

Fakültemiz 5.sınıf öğrencilerinin almış oldukları Özel Çalışma Ders Kurulu dersi kapsamında düzenlediğimiz “Bilim Şenliği” programı Üniversitemiz Rektörü Sayın Prof. Dr. Mustafa Alışarlı'nın katılımıyla birlikte büyük bir coşkuyla gerçekleştirilmiştir.



2.18. Diğer Hususlar

Faaliyetlere İlişkin Bilgi ve Değerlendirmeler

1.Mali Bilgiler

Konu hakkında “Maddi Kaynaklar ve Mali Bilgiler” de detaylı bilgilere yer verilmiştir.

2.Temel Mali Tablolara İlişkin Açıklamalar

Fakültemize tıbbi cihaz, aletler ve malzemeler için ayrılan bütçe ihtiyaçlarımız için harcanarak, kaynaklar verimli kullanılmıştır.

3.Mali Denetim Sonuçları

Fakültemiz 2024 yılında denetim geçirmemiştir.

4.Performans Sonuçlarının Değerlendirilmesi

Fakültemize bünyesinde verilen klinik hizmetleri miktarı ve çeşitliliği önemli ölçüde artmıştır buna paralel olarak Fakültemiz mali yapısı Üniversitemiz Rektörlüğü'nün de teşvik ve destekleriyle daha iyi bir noktaya gelmiştir. Örneğin borç geri ödeme süreleri, ek ödeme performans dağıtım oranları ve satın alma faaliyetleri, daha iyi bir denetim ve planlama sonucunda etkin bir şekilde yönetilmeye çalışılmıştır.

3. AMAÇ ve HEDEFLER

3.1. İdarenin Amaç ve Hedefleri

Amaç ve Hedeflerimiz

İnsan kaynağımız ve teknolojik alt yapımızla, evrensel değerler ve deontoloji ilkeleriyle hareket eden mesleki yeterliliklere sahip, değişime ve hayat boyu öğrenmeye açık, araştırmaya meraklı, bilimsel düşünme yeteneği gelişmiş, uluslararası sağlık standartlarını sağlayan, hasta beklentisi, memnuniyeti ve faydasını ön planda tutan diş hekimleri ve akademisyenler yetiştirmektir.

Amaçlara yönelik hedefler

Amaç 1. İnsan kaynağımız ve teknolojik alt yapımızla; evrensel değerler ve deontoloji ilkeleriyle hareket eden diş hekimleri ve akademisyenler yetiştirmektir. Müfredatın evrensel değerler ve deontoloji ilkelerine yönelik olarak güncel tutulması

Amaç 2. Mesleki yeterliliklere sahip diş hekimleri ve akademisyenler yetiştirmektir.

- Ulusal akreditasyonunun gerçekleştirilmesi
- Mesleki gelişime yönelik yüz yüze veya uzaktan eğitim etkinliklerinin düzenlenmesi
- Öğrenci memnuniyetinin her yıl anketlerle değerlendirilmesi ve en az % 80 memnuniyet oranına ulaşılmasının sağlanması

Amaç 3. Değişime ve hayat boyu öğrenmeye açık, araştırmaya meraklı, bilimsel düşünme yeteneği gelişmiş diş hekimleri ve akademisyenler yetiştirmektir.

Her yıl öğrencilerimizin bitirme tezlerinin en az %15'inin bilimsel esere dönüşmesi

- Her yıl ulusal ve uluslararası bilimsel etkinliklere öğrencilerin katılımının teşvik edilmesi
- Lisans öğrencilerinin Bilimsel Araştırma Projelerine (BAP, TÜBİTAK) katılımının sağlanması

Amaç 4. Uluslararası sağlık standartlarını sağlayan, hasta beklentisi, memnuniyeti ve faydasını ön planda tutan diş hekimleri ve akademisyenler yetiştirmektir

- Akreditasyonunun gerçekleştirilmesi
- Uzmanlık programına yerleşen öğrencilerimizin sayısının artırılması
- Diş hekimliği uzmanlık eğitim tercihlerinde ilk çeyrek dilim içerisinde yer almak
- Öğrencilerimizin katılımıyla yılda en az bir etkinlikle toplumun ağız diş sağlığı farkındalığına katkıda bulunulması
- Öğrencilerin sosyal-kültürel etkinliklerinin desteklenmesi (sergi-konser, sanat günü vb...)

Temel Politika ve Öncelikler

Fakültemize tedavi için gelen hastalarımıza en iyi şekilde tedavi hizmetleri verebilmektir. Öğrencilerimize iyi bir eğitim verilerek, ulusal ve uluslararası düzeydeki toplumumuza faydalı hekimler yetiştirmektir. Personelimiz arasında sağlıklı ve düzenli bir iletişim kurulmuş olup, bunu daha da yüksek tutarak devam ettirmektedir.

Ayrıca Fakültemizin Kalite ve İnsan Kaynakları belirlenmiş olup web sitemizde yayınlanmıştır.

Bu politikalara aşağıdaki linkten ulaşılabilir.

<https://dis.ibu.edu.tr/tr/page/politikalarimiz/18616>

KURUMSAL KABİLİYET VE KAPASİTENİN DEĞERLENDİRİLMESİ

A- Üstünlükler

- Fiziki koşulların ve teknik altyapının güçlü olması
- Genç ve dinamik bir akademik kadroya sahip olması
- İyi bir hasta potansiyeline sahip olması
- Çevre iller için tercih edilen bir konumda olması
- Uzmanlık alanlarında başvuran hastalara hizmet sunabilmesi

B- Zayıflıklar

- Yataklı servis ve genel ameliyathanenin aktif olarak kullanılamaması
- Bazı anabilim dallarında akademik personel sayısının yetersiz olması
- Yardımcı personel sayısının yetersizliğinden kaynaklı zorlukların bulunması
- Eğitim alanlarının fiziki olarak yetersiz olması

3.2. Öneri ve Tedbirler

Fakültemiz oldukça büyük olan hizmet binasında hizmet vermektedir. Genel Ameliyathanenin aktif işletilmesi, açılması için Fakültemizin personel olanakları ve maddi olanaklar konusunda desteklenmesi gerekmektedir.

Fakültemiz genel ameliyathanesinin aktif açılması durumunda, bölge hastanesi konumuna geleceğimizden ameliyathanenin aktif çalışması konusunda gerekli personel olanakları ve maddi desteğin sağlanması büyük önem arz etmektedir.

Fakülte eğitim alanlarımızın fiziki olarak yetersizliğinden dolayı Üniversitemiz tarafından yer tahsisi yapılması gerekmektedir. Bu tahsis sonrası gerekli büyümeler sağlanıp fiziksel altyapıda iyileştirmeler gerçekleştirilebilecektir.

Harcama Yetkilisinin İç Kontrol Güvence Beyanı

İÇ KONTROL GÜVENCE BEYANI^[1]

Harcama yetkilisi olarak görev ve yetkilerim çerçevesinde;

Harcama birimimizce gerçekleştirilen iş ve işlemlerin idarenin amaç ve hedeflerine, iyi mali yönetim ilkelerine, kontrol düzenlemelerine ve mevzuata uygun bir şekilde gerçekleştirildiğini, birimimize bütçe ile tahsis edilmiş kaynakların planlanmış amaçlar doğrultusunda etkili, ekonomik ve verimli bir şekilde kullanıldığını, birimimizde iç kontrol sisteminin yeterli ve makul güvenceyi sağladığını bildiririm.

Bu güvence, harcama yetkilisi olarak sahip olduğum bilgi ve değerlendirmeler, yönetim bilgi sistemleri, iç kontrol sistemi değerlendirme raporları, izleme ve değerlendirme raporları ile denetim raporlarına dayanmaktadır.^[2]

Bu raporda yer alan bilgilerin güvenilir, tam ve doğru olduğunu beyan ederim.^[3] (Yer-Tarih)

Prof.Dr. Ali KELES
BAİBÜ Diş Hekimliği
Fakültesi Dekanı

^[1] Harcama yetkilileri tarafından imzalanan iç kontrol güvence beyanı birim faaliyet raporlarına eklenir.

^[2] Yıl içerisinde harcama yetkilisi değişmişse "benden önceki harcama yetkilisi/yetkililerinden almış olduğum bilgiler" ibaresi de eklenir.

^[3] Harcama yetkilisinin herhangi bir çekincesi varsa bunlar liste olarak bu beyana eklenir ve beyanın bu çekincelerle birlikte dikkate alınması gerektiği belirtilir.